

PÓRTICO

1964









*COLEGIO  
UNIVERSITARIO  
DEL  
SAGRADO CORAZON*

Biblioteca  
Archivo Histórico  
USC

*SANTURCE  
PUERTO RICO*

*1964*



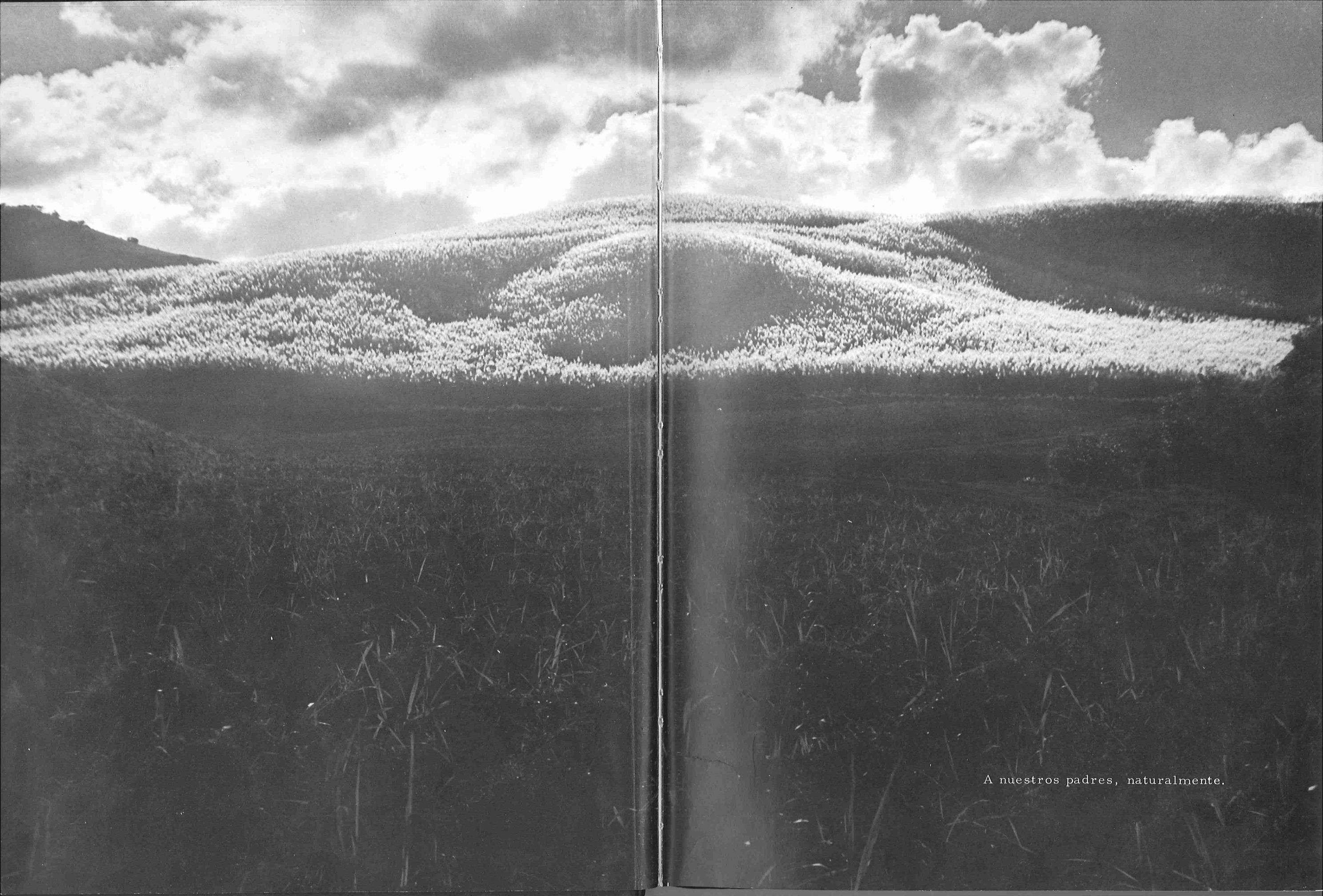

A nuestros padres, naturalmente.



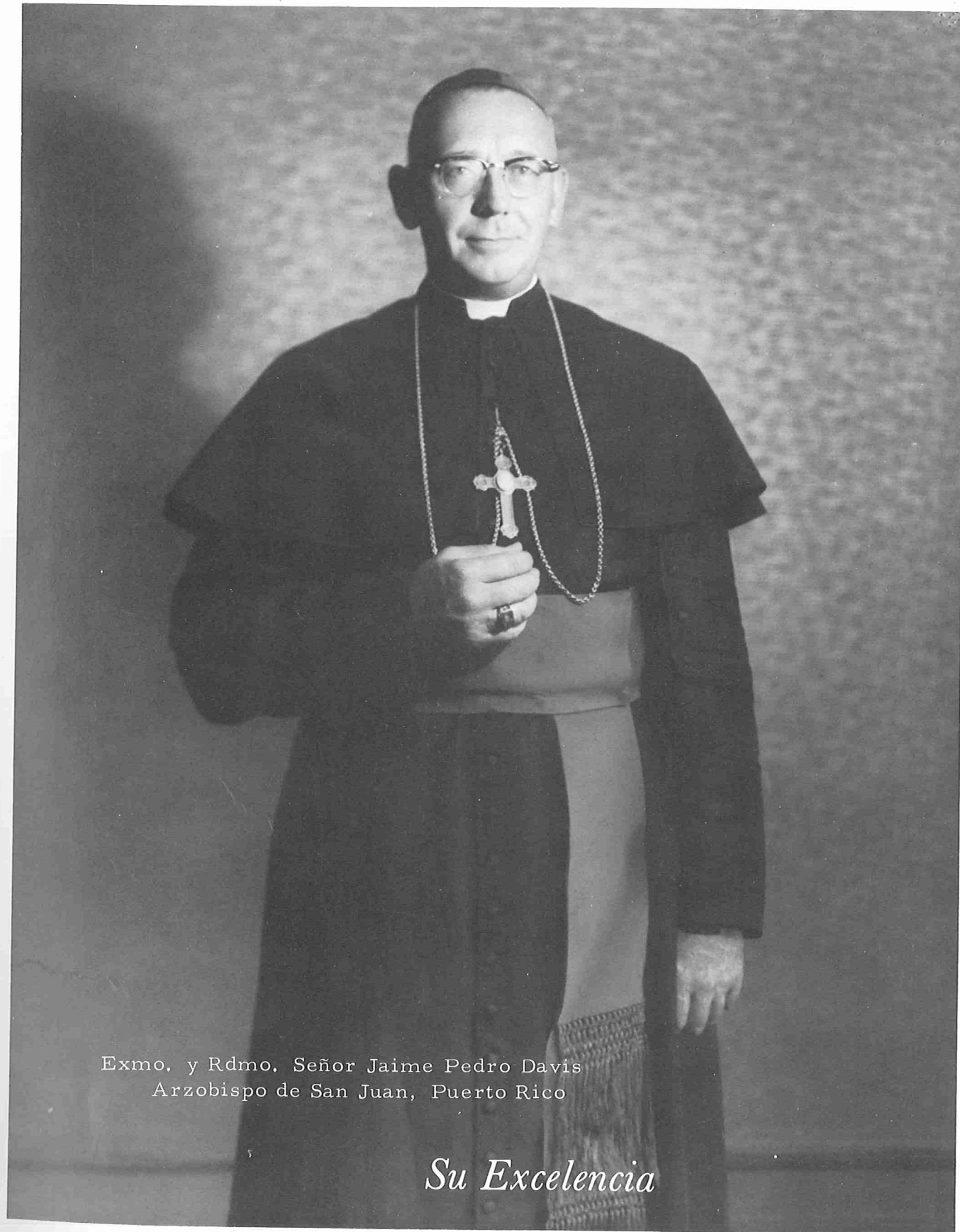

Exmo. y Rdmo. Señor Jaime Pedro Davis  
Arzobispo de San Juan, Puerto Rico

*Su Excelencia*

**ARZOBISPO JAIME PEDRO DAVIS**





Reverenda Madre Vicaria  
Magdalena Meliá, R.S.C.J.



Rosa A. Arsuaga, R.S.C.J.  
Presidenta  
M.A.



Mary Byles, R.S.C.J.  
Decana  
Ph.D.



TESORERA

Francisca Canals, R.S.C.J.  
Registradora  
B.A.



Socorro Juliá, R.S.C.J.  
Ecónoma  
B.A.



FACULTAD  
y  
ADMINISTRACION



Helena Lázaro  
Relaciones Públicas



Ana Luisa Vilá, R.S.C.J.  
Bibliotecaria  
B.A.



Sara Bustelo  
Recepcionista



Irma Vivoni  
Bibliotecaria  
B.A.





Arriba derecha:  
Dolores Sarre, R.S.C.J.  
Frances  
Ph.D.

Abajo izquierda:  
María M. Carbonell, R.S.C.J.  
Estudios Sociales  
M.A.

Abajo derecha:  
Elvira Gonzales, R.S.C.J.  
Ciencias Naturales  
M.A.



Arriba izquierda:  
María Canals  
Secretaria de la Presidenta

Arriba derecha:  
Consuelo R. de Rivera  
Secretaria de la Registradora

Abajo izquierda:  
Teresita de Benítez  
Secretaria de la Decana





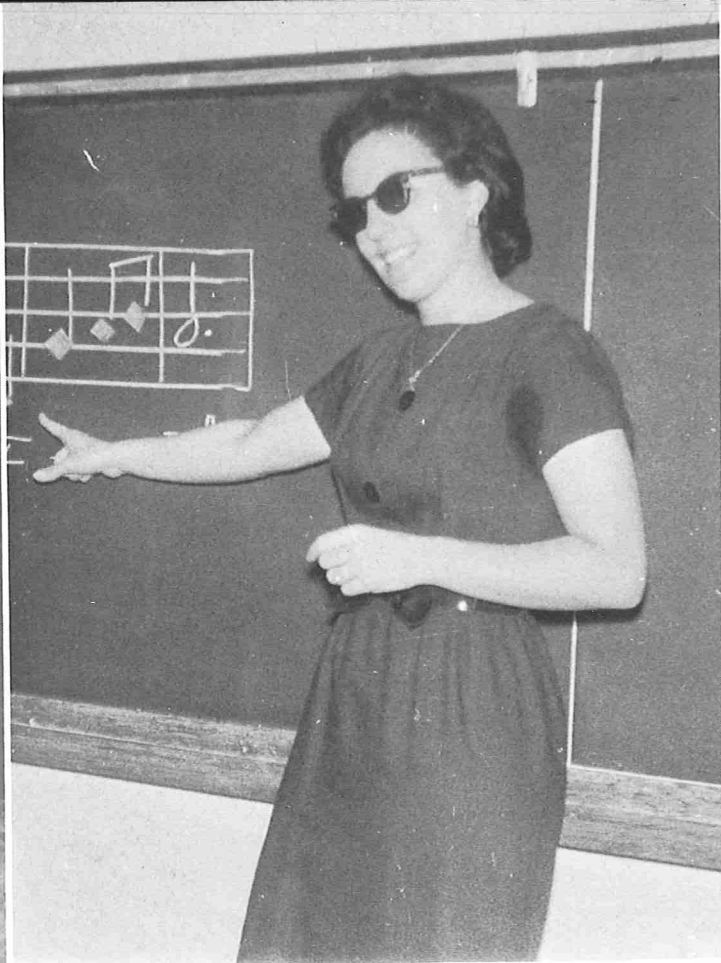

Arriba izquierda:  
Jorge Rechany  
Arte  
M. A.

Arriba derecha:  
Evy Lucío  
Música  
B. A.

Abajo izquierda:  
Myrna Báez  
Arte  
M. A.

Arriba izquierda:  
Aurea Cabré  
Ciencias Naturales  
M. S.

Arriba derecha:  
Herbert Wolf  
Ciencias Naturales  
D. S.

Abajo derecha:  
Alvilda Nido Vda. de Zegrí  
Ciencias Naturales  
M. T.







Arriba izquierda:  
María Teresa Coll, R.S.C.J.  
Humanidades, Religión, Filosofía  
Ph. D.

Abajo izquierda:  
Carlos Enrique La Costa  
Economía  
M. B. A. - LL. P.

Abajo derecha:  
Magdalena Muñoz  
Filosofía  
Ph. D.



Arriba izquierda:  
Carmen S. de Colón  
Educación, Inglés  
M. A.

Arriba derecha:  
Lillie B. Lamar  
Inglés  
PH. D.

Abajo derecha:  
Rosario Biascoechea  
Inglés  
M. A.

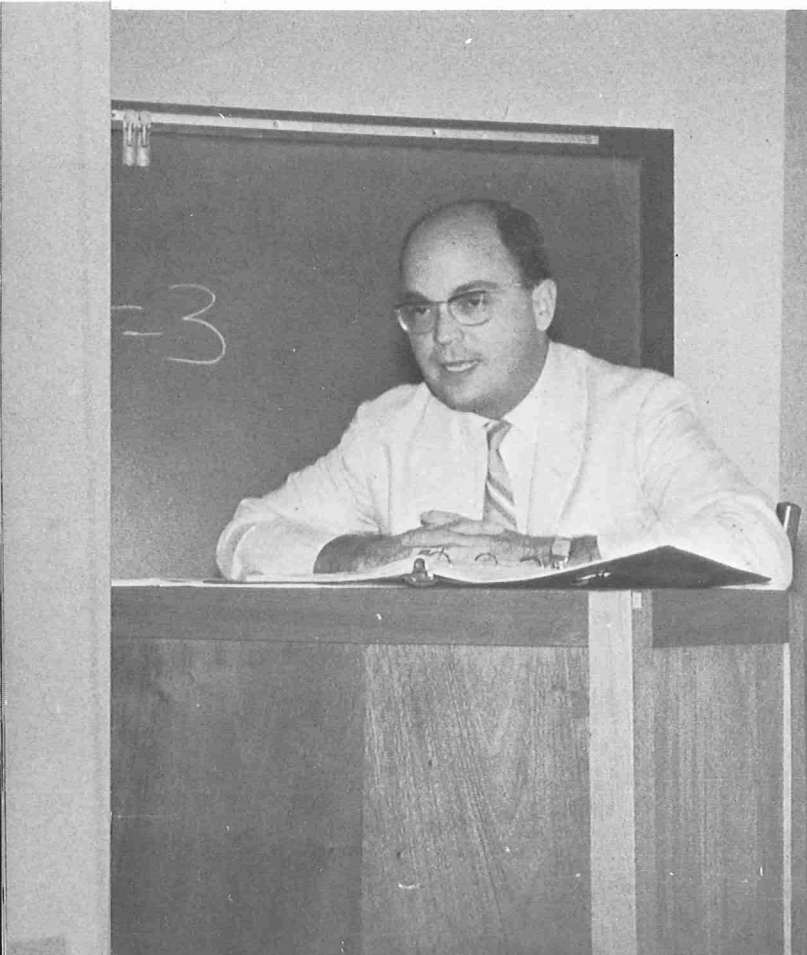
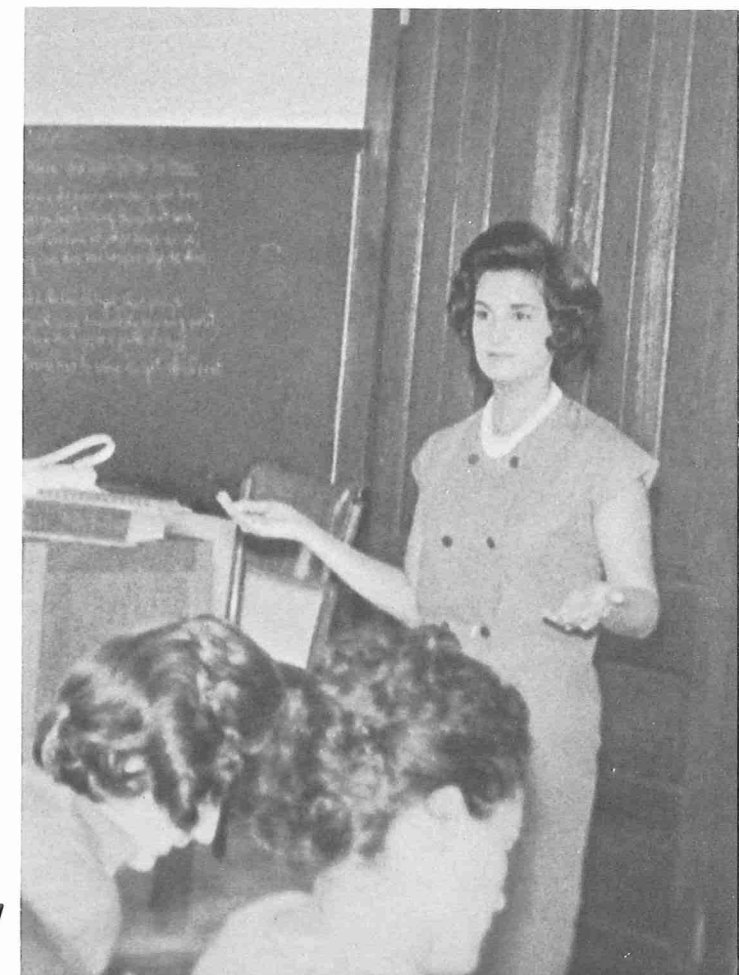



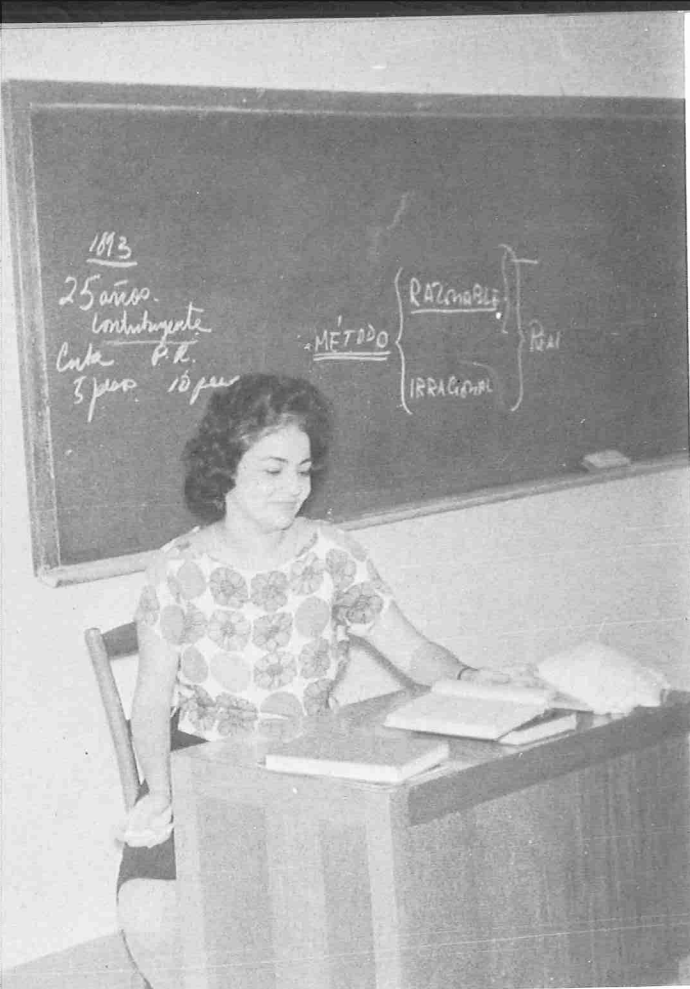

Arriba izquierda:  
 María de los Angeles S. de Bernardini  
 Estudios Sociales  
 B. A.

Abajo izquierda:  
 Noema C. de Diago  
 Psicología  
 Ph. D.

Carmen Despiau  
 Estudios Sociales  
 M. S. S.

Abajo derecha:  
 Pedro Sifre  
 Psicología  
 M. A.

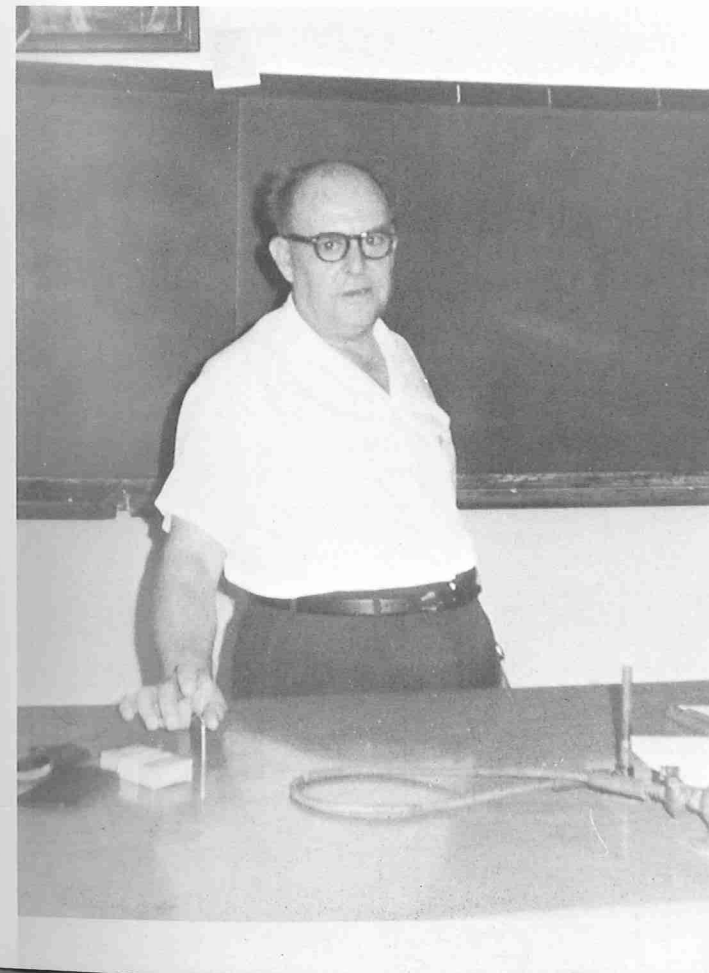

Arriba derecha:  
 Fr. J. López-Pedraz, S.J.  
 Religión  
 M. A.

Abajo izquierda:  
 Miguel Garrido  
 Matemáticas  
 M.S.

Abajo derecha:  
 María Michel, R.S.C.J.  
 Español





Matilde S. Toro  
Ciencias Secretariales  
B. S. C. E.



Carmen I. Seín  
Ciencias Secretariales  
B. S. C. E.

Nereida C. Rivera  
Ciencias Secretariales  
B. C. E.



Pilar Gelpí  
Ciencias Secretariales  
B. S. C. E.





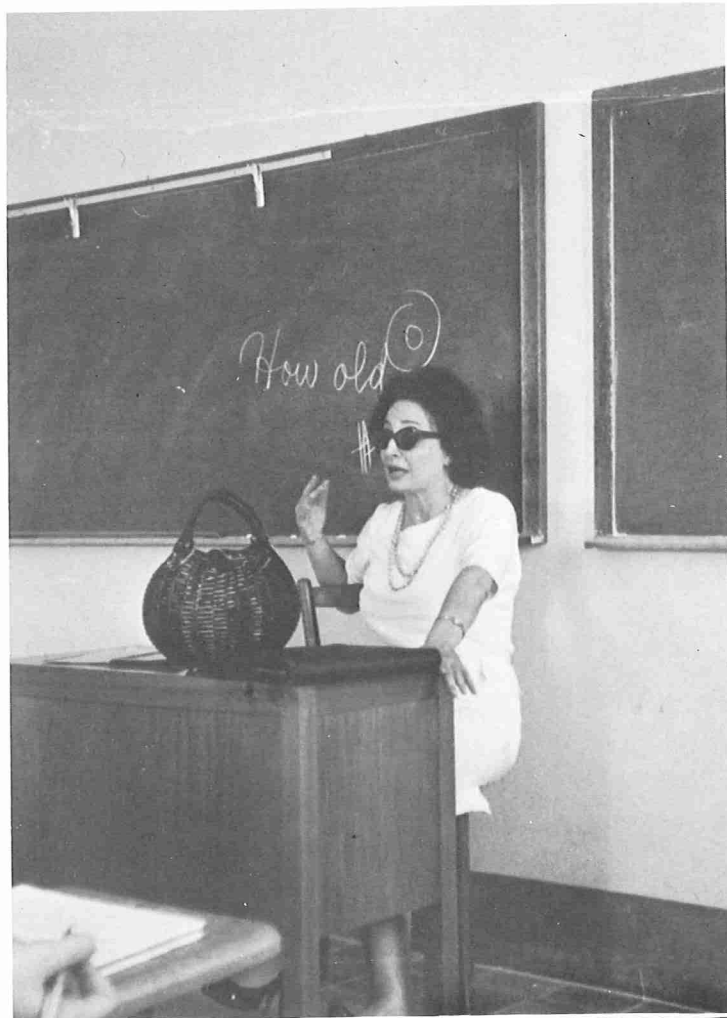

Carmen Viejo  
Humanidades,  
Estudios Sociales  
Ph. D.



Castora Lozano  
Humanidades  
Filosoffa  
Estudios Sociales  
Ph. D.

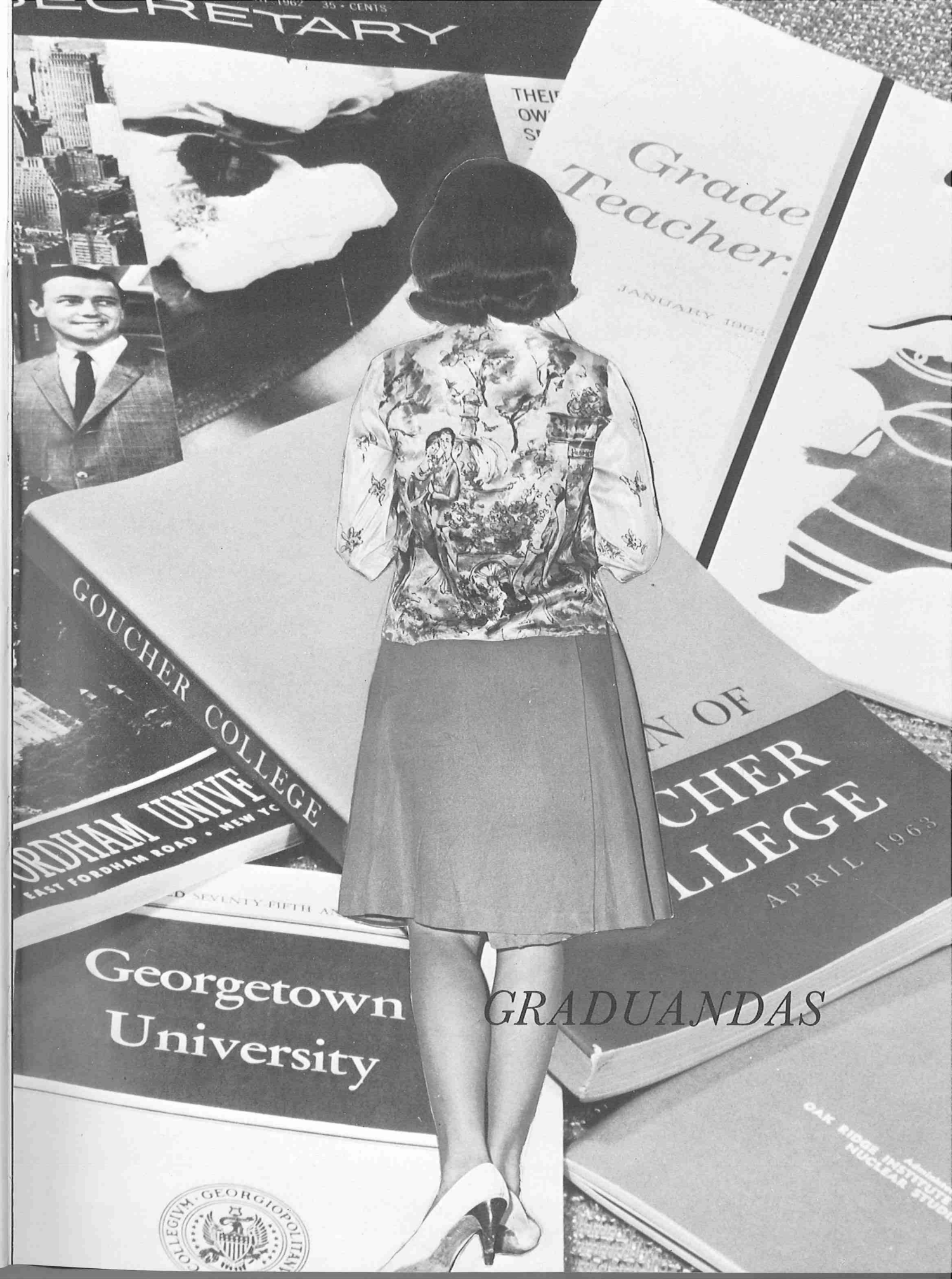

GRADUANDAS



*OLGA JOSEFINA TORRES*

*1960*

"Es preciso saber lo que se quiere; cuando se quiere hay que tener el valor de decirlo, y cuando se dice es menester tener el coraje de realizarlo."



*ELISA ORTIZ*

"Alegría y amor son las alas para las grandes empresas."

*1960*





*ANGIE ALGARIN*

"El corazón tiene razones  
que la razón no comprende."

*Tec*



*DINAH INAI AMIEIRO*

"La vida está llena de belleza  
si la miramos a través del arte."

*Tec*



*MARIA de los ANGELES ARIAS*

*Teo*

"La felicidad no se consigue buscándola porque no está hecha, sino haciéndola con lo que está en nosotros mismos."



*ADELAIDA ARRILLAGA*

*Teo*

"El mundo tiene la forma que nuestro corazón le dé."





*MARIA de las MERCEDES AVILES*

"El verdadero objeto del arte es la expresión de la vida."

*TEC*



*ALICIA CARDONA*

"Vivir es amar, no por la dulzura de ser amado sino por la íntima felicidad de amar."

*TEC*



*CARMEN DOLLY CARRASQUILLO*

"El amor es unión y para él  
no hay extremos distantes."



*CARMEN MILAGROS CARRERAS*

*sec*

"El corazón de cada uno es un mundo  
aparte."





*VIRGINIA CASTRILLO* *Teo*

"Un gram amor llena toda una vida."



*ELAINE COLON*

"Sirviendo a los demás aprendemos a saber mandar y a conocer cual es nuestra autoridad." *Teo*



*MARITZA COLON*

"Lo más prudente que acaso hay  
es hacerse a sí mismo su propio  
confidente."

*TEC*

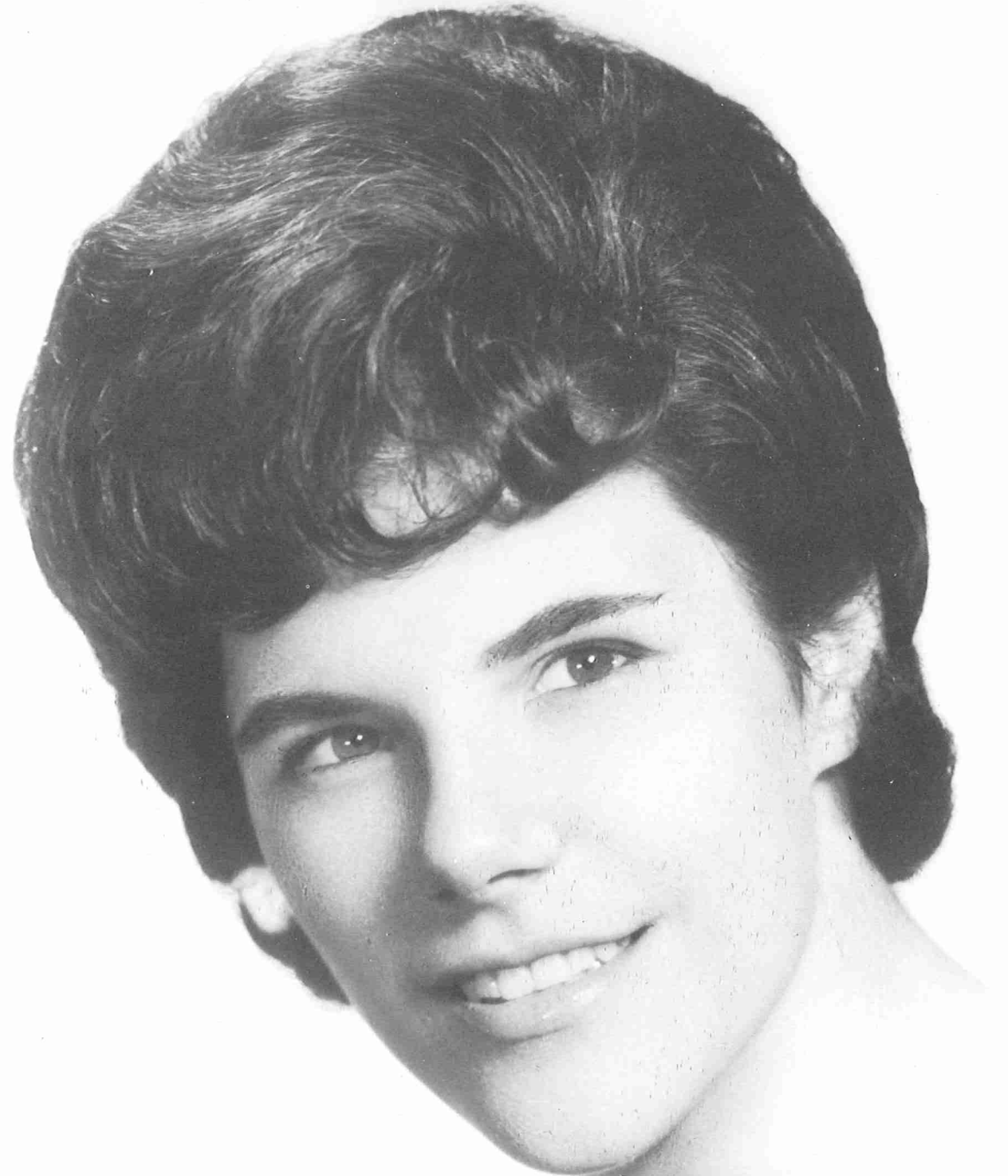

*ANA RITA DIEZ*

"El carácter es una voluntad desarrollada."

*TEC*





*MILAGROS DURAN*

"Adonde se inclina el corazón, allí se inclina el pie."

*TEC*

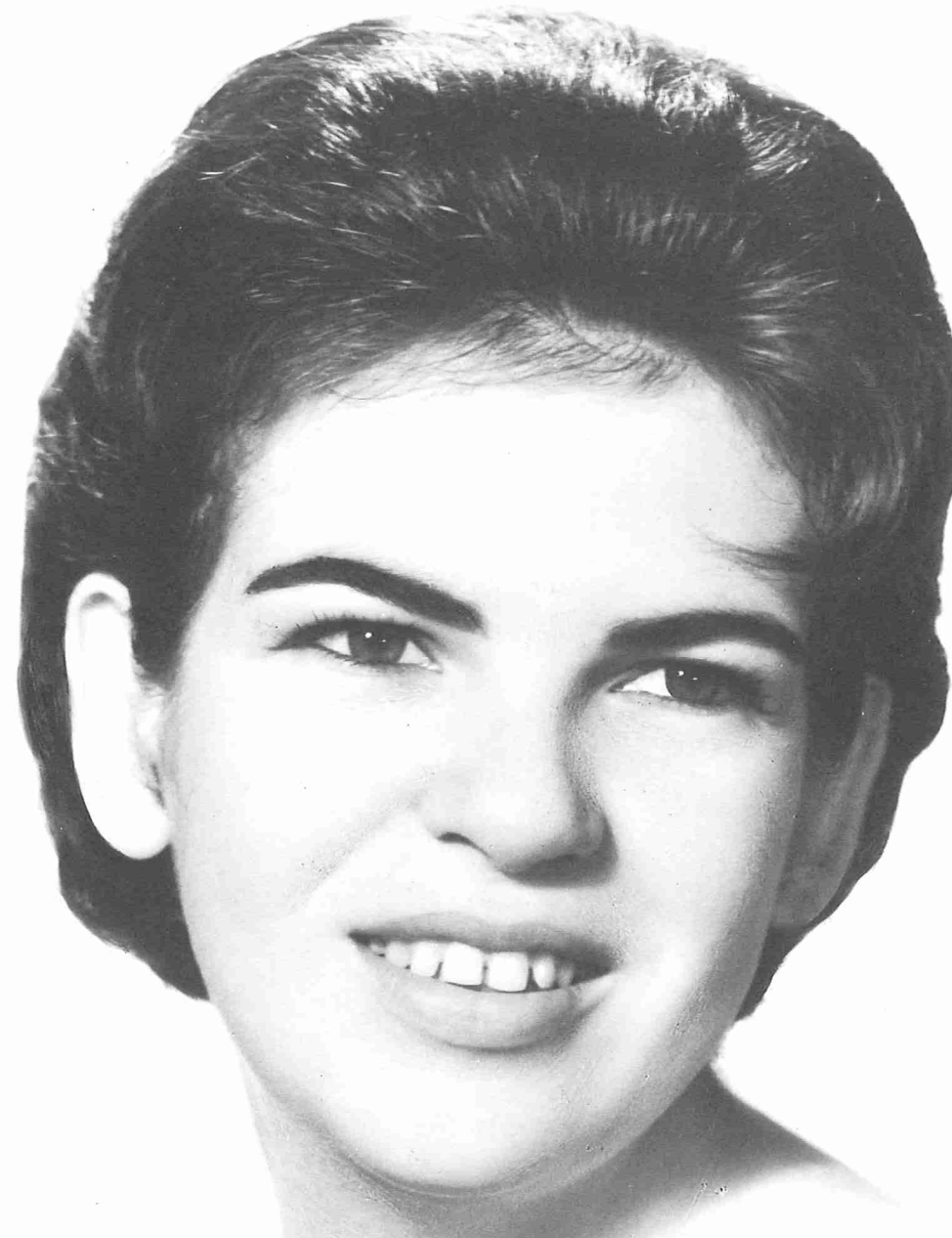

*MILAGROSA ECHEANDIA*

"La sonrisa es una gama de matices."

*TEC*



*ANA SOFIA ESTEVES*

*TEU*

"Vale más que en tu ansia por perseguir  
a cien pájaros que vuelen, te broten alas,  
que no el que estés en tierra con tu único  
pájaro en mano."



*RAFAELA FERNANDEZ*

"No es vencido sino el que cree serlo."

*TEU*





*ROSA MERCEDES FERRAIOULI*

"Es necesario amar siempre, aun después  
de haber amado."

*tec*



*MARIA de LOURDES FERRARI*

"La elegancia es una faceta esencial de  
la especie humana . . . . como la  
verdad, como la belleza, como la jus-  
ticia".

*tec*



*CARMEN ANA FUERTES*

"No hay victoria sin riesgos."

*TCU*



*ISABEL FUERTES*

*TCU*

"Todo es posible para aquél que lo considera tal."





*ANA JOSEFINA GOMEZ*

"La condición esencialísima para ser optimista es tener una absoluta confianza en sí misma."

*Tec*



*MERCEDES GOMEZ*

"La música tiene el don de prolongar los momentos felices."

*Tec*



*CARMEN DOLORES HERNANDEZ*

"Busca en todas las cosas un alma y un sentido oculto."

*tee*



*tee* *MARIA TERESA MATTA*

"Un ideal grande, una voluntad firme y un gran amor la razón de toda una vida."





*LUZ MARIA MENDEZ*

"El corazón tiene la forma de una urna;  
es un vaso sagrado lleno de secretos."

*TEL*



*CARMEN CORAL MORALES*

"El corazón es un motor sencillamente  
indispensable a la perfección."

*TEL*



*Tec*

*MARIA MARGARITA NAVARRETE*

"El único deber del hombre es andar siempre adelante."



*SAMIRITA PEREZ Tec*

"La mujer es el eslabón que une el corazón del hombre con el corazón de Dios."





*Teu* ENILDA PIETRI

"Hacia la cumbre venciendo las dificultades."



*Teu* MARIA DEL CARMEN REXACH

"Hay virtudes que en el silencio son más bellas."



*TEU*

*DIANA REBOLLO*

"La única manera de poseer un amigo  
es serlo."



*TEU*

*ILIA RODRIGUEZ*

"El árbol puede vivir sin flores pero  
no sin raíces."





*Tec*

*ANA ISABEL SEPULVEDA*

"Cruza callada y son sus movimientos silenciosa armonia."



*Tec*

*MARIA DE LOURDES SILVA*

"Los que temen a las espinas, no busquen rosas."



*TEC* MARGARITA STAWINSKI

"Yo voy soñando caminos de tarde . . . . ."



OLGA VAZQUEZ *TEC*

"La coquetería es una manera de decir "si" con los ojos y "no" con la boca."





*Te* MARY JO ZALDUONDO

"El que sabe esperar todo lo alcanza."



*Te* BELGA ZEQUEIRA

"Pensar es hermoso, obrar es mejor y  
amar es todo."

*Certificado  
En  
Ciencias  
Secretariales*

*Lourdes Agostini*

*Elenita Diaz*

*tec*

*tec*

*Annie Angelet*

*tec*

*tec*

*Diana Henriquez*





*VILMA MARRERO*

*TEU*

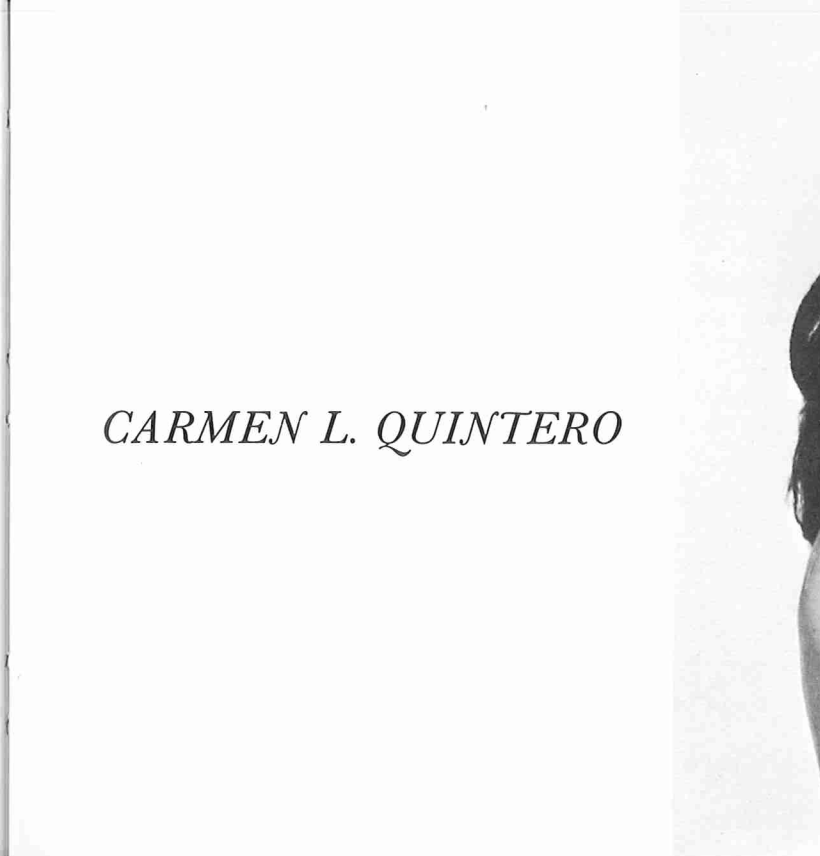

*CARMEN L. QUINTERO*

*TEU*

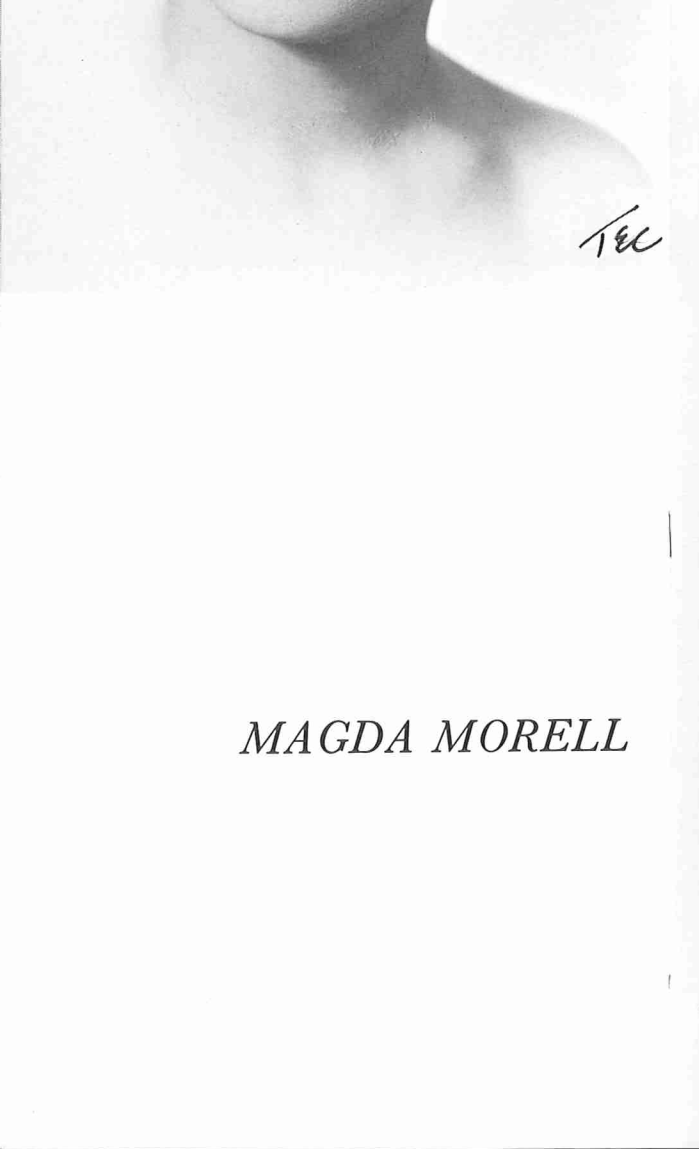

*MAGDA MORELL*

*TEU*



*MARIA A. RODRIGUEZ*

*TEU*



*MILAGROS SANCHIDRIAN*

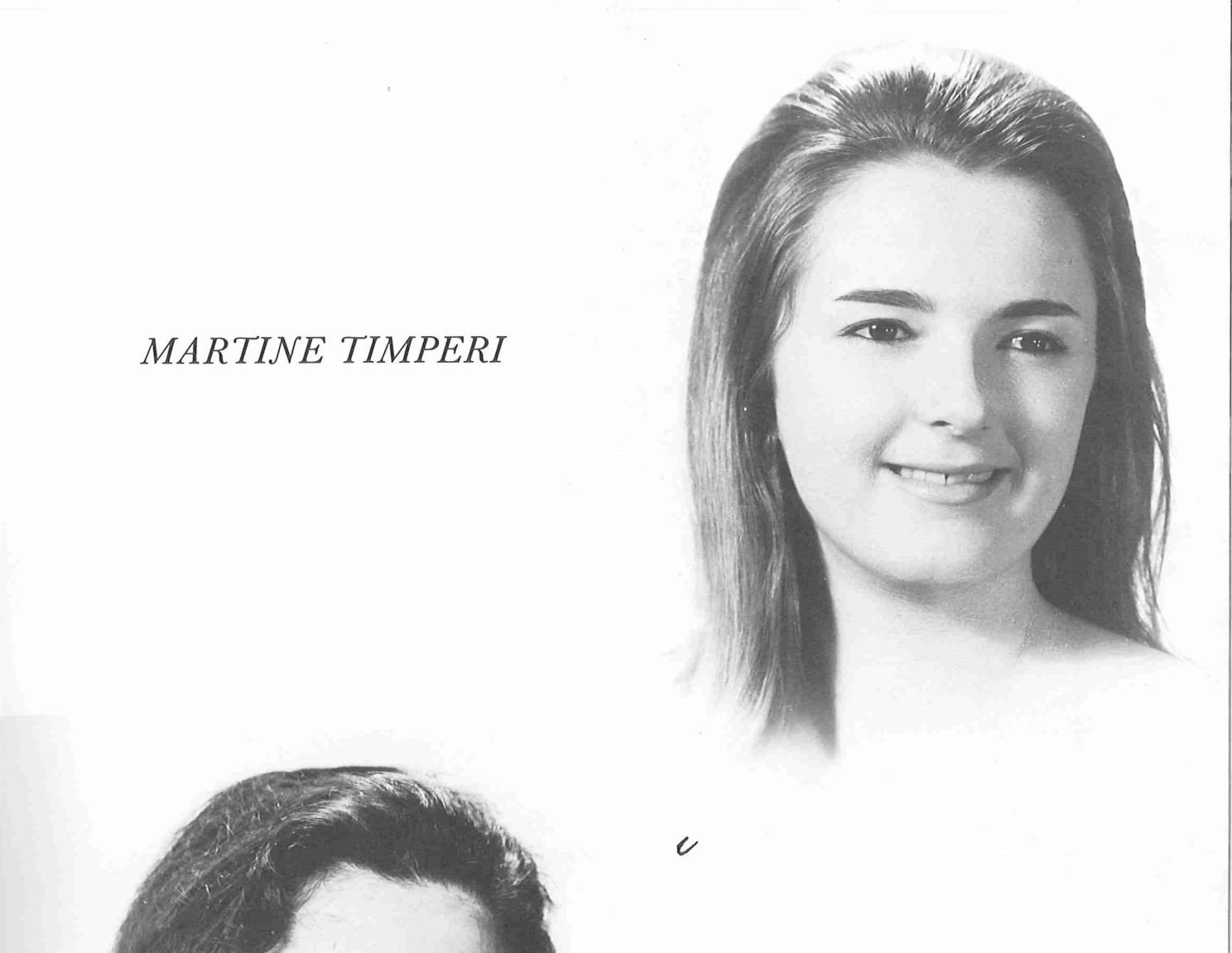

*MARTINE TIMPERI*

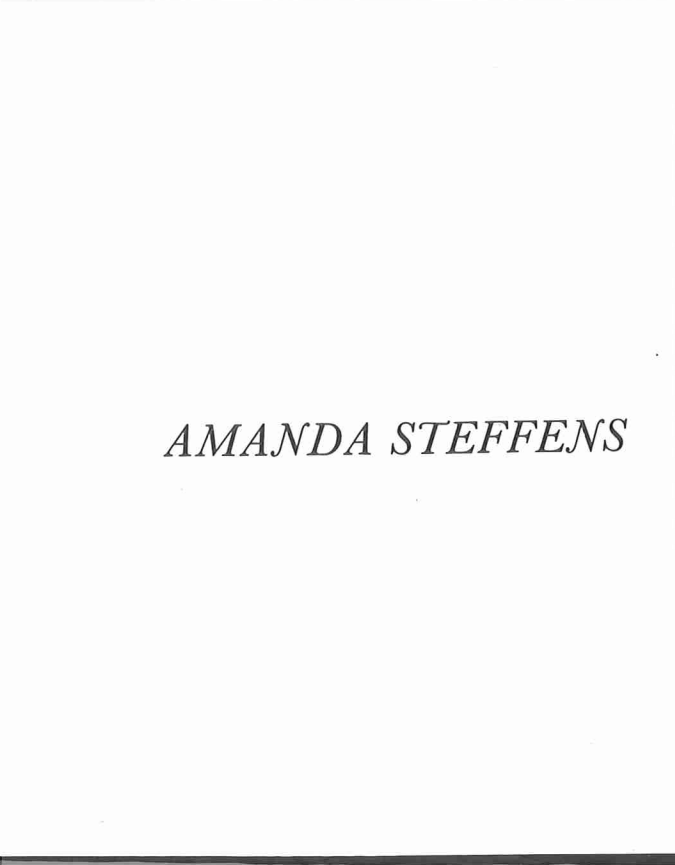

*AMANDA STEFFENS*



*MYRIAM VELEZ*







*CARMEN IRMA LANDRON*



*IVETTE VISSEPO*

*tec*

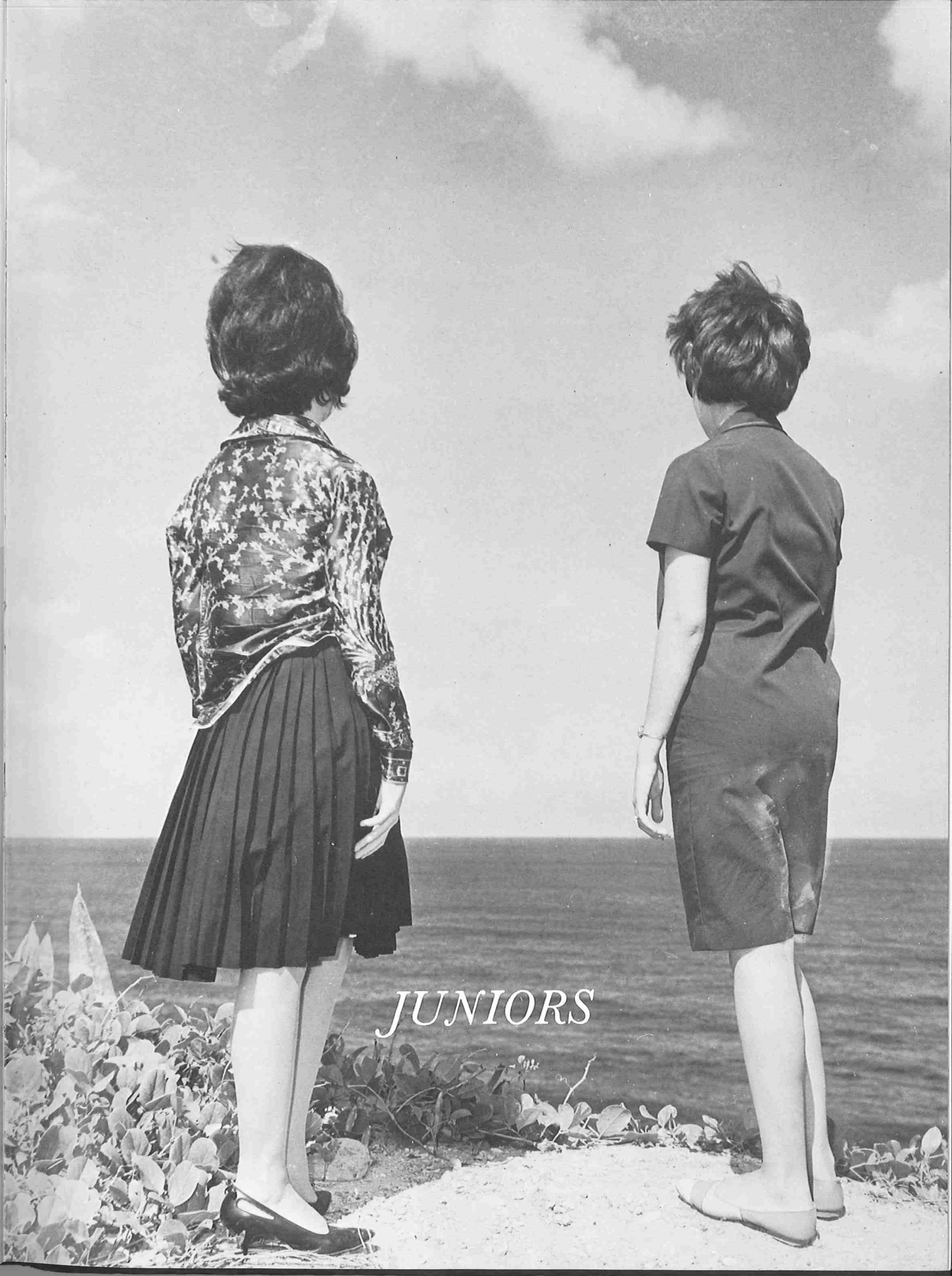

*JUNIORS*



Las estudiantes de Política escogen el lugar donde se exhibe la Constitución de Puerto Rico como "lugar predilecto" en el Capitolio. De izquierda a derecha: Rosita Aponte, Rebecca Benvenuti, María del Rosario Mora, Mercedes Rivera, Irma Vallecillo, María Isabel Santaella.

Aunque renunciaron en conjunto, muchas se distinguieron por no querer renunciar. La Acción Católica tuvo su año más fructífero bajo el impulso de una líder de la clase. Otras presidieron con interés consciente organizaciones como el Club Dramático, movimientos como el de visitas a los hospitales. Tienen además la alumna con el promedio más alto del Colegio.

La Clase Junior sí demostró en conjunto su habilidad para pensar críticamente, que esperamos las lleve pronto a explorar terrenos que presentan dificultad ya que en la vida todo sirve\_\_\_nada se pierde.

Aquellas que se superaron, y muchas lo hicieron individualmente, dan crédito a una clase que aún promete madurar.



A las científicas les gusta tener cerca la Escuela de Medicina. De izquierda a derecha: Pilar Pujol, M. M. García, Olga Fernández-Silva y Maribel Semanaz.



Arriba, en lo más alto del Capitolio, vemos de izquierda a derecha: Enmita Miranda, April Kendziora, Marisa Escudero, Tere Ramírez de Arellano y María Mercedes San Miguel.





Ya lo vieron todo: el Capitolio entero y ahora, por variar, se van a almorzar "fuera". De izquierda a derecha: Margarita Pastor, Estelita González, Jeanette Robles, Magacha Batlle, Lilliam Martorell y Marta Ivonne Pérez.

..... A aquellas que no estén conformes con desaparecer para siempre como clase \_\_\_ el desear una renovación es impulsarla. Integrar el trabajo individual en un esfuerzo común, no buscar amparo en la huída, trabajar y combatir \_\_\_ son para la clase que avanza cuesta arriba.

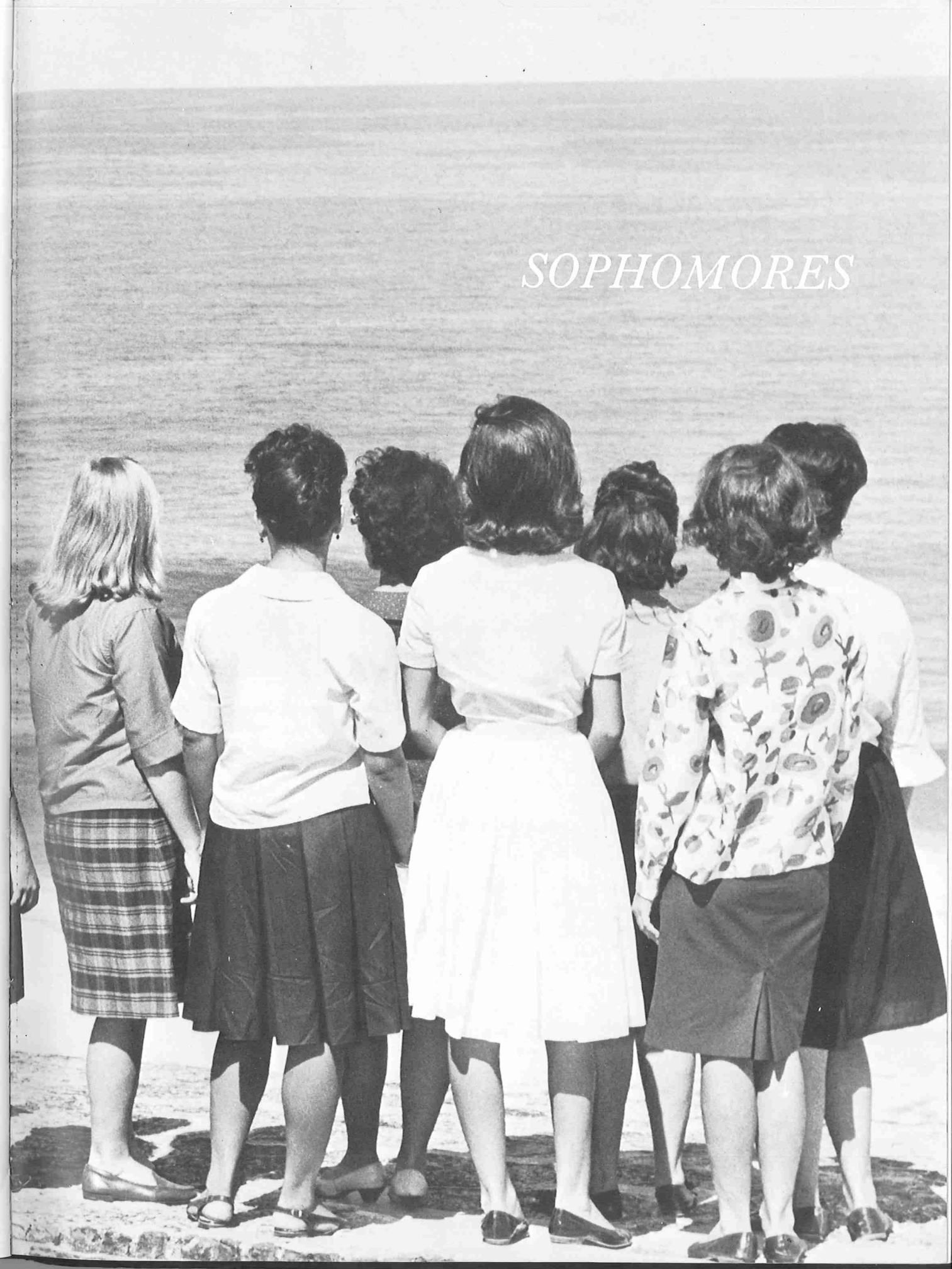

SOPHOMORES





De iz. a d.: Laura Iñigo, Carmen Dávila, Cati-Loles Oliver, Mardi Hernández, María C. Román, Adelita Rodríguez, Zilma Cerra, Milagros Ramírez, Magali Arill, Elsa Rovira, Tere del Rivero, Mapy Córdova.

Desde levantar su vuelo la clase Sophomore ha marcado todo lo suyo con un sello personalísimo. Su deseo de sobresalir las ha convertido en una clase ambiciosa y dinámica. A ratos muy drámatica, pero esto precisamente encierra sus grandes rasgos de creatividad. Admiramos la habilidad para elaborar con originalidad, la flexibilidad al encontrarse en una nueva situación, y un gran interés, aunque este debía dirigirse más al significado y las relaciones y no sólo a los detalles.

Orgullosas de ser\_\_\_lo que son\_\_\_ expresan su individualismo en una canción característica por su exuberante entusiasmo. Y así continuamente se reúnen a "clap your hands, stamp your feet, blow your horn, do the twist!" La canción preferida es solo una de las expresiones que recogemos de la iniciativa, y de la voz vibrante de una clase con colorido y personalidad. Han enriquecido el conjunto con un espíritu y un entusiasmo desbordantes.



En la entrada del Morro y descansando ya!!!... felices y sentadas, de iz. a d.: Josefina Ortiz, Ana J. García, Georgina Irizarry, Lucy Goenaga, Ileana Fernández, Laura Ruiz, Norma Collazo. Las que llegaron tarde, de pie, aunque no muy resignadas: Rosa E. Fuertes, Diane Bayouth, Ma. Isabel Calaf.

¡Por favor acaben de tomar la foto!, parecen decir de iz. a d.: Sara Bittman, Olga J. Negrón, Silvia Mestre, Evelyn Thurni, Mercedes Carretero, Maggie Rodríguez, Monique Roumain, Carolyn Platt, Josefina Zalduondo, Jane O'Connell.





De iz. a d.: Sonia Colón, Rosie Pinkler, Mary Jo Doran, Ma. Lourdes Gaztambide, Carmencita Lugo, Ida Ferrer, Frances Carlo, Rosi Fernández, Belén Viejo.

. . . . Se asoman ya promesas de un liderato con voluntad consciente y preocupada, y ante todo esperanzada.

Una actriz desenvuelta, magia de unas manos sobre un piano . . . . talento de una clase abierta y confiada que pone de manifiesto su inmenso potencial. Por esto esperamos que los próximos años vean nacer debajo del brillo, la raíz profunda. . . .



De pie, de iz. a d.: Ana Rita Betancourt, Ana I. Vilá, Margie Muñoz, Margarita S. Rodríguez, Adita Diez, Carmen L. Bou, Sentadas, de iz. a d.: Carmen T. Urrutia, Beverly López, Dora Peñagarricano, Lily Busquets, Elisa Calderón.







De iz. a d.: Jossie Ramírez, Verónica Cordero, María Josefa Esteves, Belén Fidalgo, Aida Géigel, Anawilda Morales, Cecile Fernández, Ana M. Carrera, Carmen E. García, Magda Bothwell.

Las que llegan cuesta arriba tienen la sonrisa natural, la mirada de asombro, la impaciencia de empezar. Se distinguen más que nunca por su seguridad . . . quizás por sentirse numerosas, quizás por la confianza que inspira el ser muy joven aún, y claro está "es más hermoso pensar que todavía mañana . . . ."



De iz. a d.: Ma. de las Nieves Muñecas, Rosa Ana Durand, Norma García, Lydia Santiago, Dee Ann Sampson, Magda Camayd, Julie A. Romeu, Ana M. Franceschini, Elsa Artigas.

Algunas nuevas caras reflejan lo deliciosa que puede ser el despreocuparse; otras se mueven en infantil concierto: estar en todo, ir y venir. Es preciso divertirse, comentar, pertenecer al grupo, saludar, conocer . . . Comprendemos el inicial bullicio de la nueva clase\_\_\_ el primer impulso requiere espontaneidad.



En el parque de las palomas, vemos de iz. a d.: 1ra. fila: Edith Baucage, Yolanda Bacardí, Margarita Freiría. 2da. fila: Sara M. Crespo, Rosa I. Anduze, Luisa Monserrate, Hortensia Zalduondo, Carmen M. Moscoso, Nanín Gómez, Brunilda Marqués y Suzanne Thomaset.



. . . pero el fulgor inicial no es fulgor que se desvanece, la clase ha sabido improvisar con entusiasmo y bien.



En las escaleras de El Convento se paran a descansar, de iz. a d.: Sarita Villar, Rita Sotomayor, Flora González, María E. Saldaña, Lourdes J. Nieves, Josefina Corrada, Hilda V. Rodríguez, Marly Arrabal.



En la Plaza de la Catedral, nos sonríen, de iz. a d.: Ma. Isabel Ordoño, Berta Villares, Regina Toll, Emilia Rodríguez, Ma. Carmen Llanos y Eileen Girón.

. . . muchas caras risueñas han comprendido la importancia de una contribución personal al medio; la seriedad de la tarea que nos espera.



Descansando frente a la Capilla de El Cristo, de pie, iz. a d.: Frances Oliver, Rosa A. Oliver, Mary C. Zalduondo, Socorro Quidgley y Carmen P. Rodríguez. Sentadas: Carmen M. Llorens, Zoraida Bustelo y Carmen A. Rovira.





Manifestando todo lo que su clase puede ser vemos en el mismo grupo sonriente todo lo bueno que el sentirse joven puede dar.

Hay afán en algunas por una comunicación real y sincera con los demás, su alegría de vivir, su naturalidad, convierte el quehacer serio, el deber y el dar en tareas alegres . . . como lo son.

Esperamos esto y mucho más de la clase que comienza.



ASOCIACIONES



# Hi jas de María

## Medallas:

de iz. a d.: 1ra. fila: Ana Irma Vilá, Isabel Fuertes, Olga Torres, Margie Muñoz (vice-pres.), María de Lourdes Silva (pres.), Elisa Ortiz, Lourdes Ferrari, Mary Jo Zalduondo y Coral Morales.

2da. fila: Josefa Corrada, Elaine Colón, Ana Rita Betancourt, Georgina Echeandía, Carmen A. Fuertes. Ausente: Ma. Mercedes San Miguel (sec.).



## Aspirantes:

De pie, iz. a d.: Marilú Monserrate, Cati-Loles Oliver, Rafaela Fernández, Luisita Monserrate, Magda Bothwell, Diana López, Marialicia Rivera. Sentadas: María Isabel Calaf, Margarita Sofía Rodríguez, María Isabel Santaella y Regina Coll.

# Gobierno Estudiantil

La directiva adorna el árbol de Navidad. De iz. a d.: Ma. Mercedes San Miguel (sec.), Elisa Ortiz (vice-Pres.), Olga Torres (pres.), Maggie Rodríguez (tes.).



En sesión de trabajo, el gobierno; de iz. a d.: Carmen Moscoso, Mercedes Rivera, María Mercedes San Miguel, Madre Carbonell (consejera), Lucy Méndez, Magda Morell, Olga Torres, Luisita Monserrate, Maru Silva, Elisa Ortiz, Adita Diez, Rosita Aponte y Maggie Rodríguez.



Muy confiadas en la eficacia de su sonrisa posa la directiva, de iz. a d.: Ana Isabel Sepúlveda, Presidenta; Myriam Vélez, Secretaria; Lourdes Agostini, Vice-Presidenta.

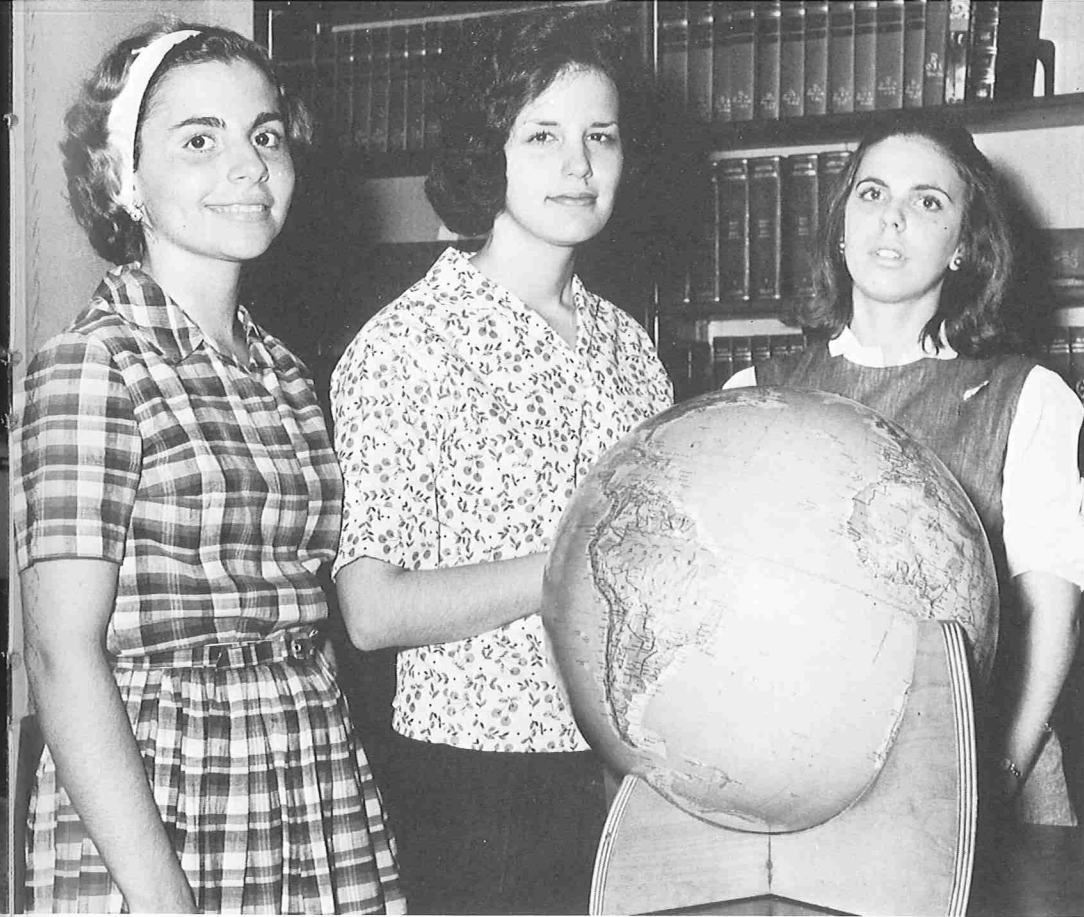

*Sociedad Cultural*

En torno al mapa mundi, la directiva, de iz. a d.: Margie Muñoz, Vice-Presidenta; Dora T. Peñagarricano, Presidenta; Adita Diez, Secretaria.

*Club Secretarial*



Demostrando que el buen vestir es factor esencial para toda secretaria aparecen de iz. a d.: Diana Henríquez, Tuti Rovira, C. Irma Landrón, Elenita Díaz, Ivette Vissepó, Amanda Steffens, Ana I. Sepúlveda, Myriam Vélez, Martine Timperi, Milagros Sanchidrián, Magda Morell, Lourdes Agostini, Mei Ling Fuertes, María del C. Llanos, Mercedes Carretero, Sylvia Mestre, Olga Vázquez.

Los miembros de la Sociedad, que incluye aquellas en la lista de honor y otras interesadas en cuestiones de índole cultural, se reúnen en la biblioteca.





Preparando la repartición de Navidad, la presidenta Mercedes Rivera y Ana Irma Vilá, Secretaria-Tesorera. Ausente Tati Betancourt, Vice-Presidenta.



De iz. a d.: Olga Montalvo, Magda Morell, Carmen Moscoso, Magacha Batlle, Lucy Méndez, Olga Torres, Ana Sofía Esteves y Mercedes Rivera.

## *Acción*

### *Católica*

Las jefes de grupo se reúnen con la presidenta. De iz. a d.: Ana Irma Vilá, Misiones; Conchita Batista, Costura; Margie Muñoz, Visitas a los Pobres; Mercedes Rivera; María Isabel Santaella, Visitas a los Hospitales; Margarita S. Rodríguez, Catecismo; Marilú Monserrate, Propaganda.



## *Comité de Cultura Social*

### *Collegiana*

Esperando a su editora, Diana Rexach, el personal de Collegianna. De pie, izquierda a derecha: April Kendziora, fotógrafa; Margarita S. Rodríguez, cronista; Adelita Rodríguez, cronista; Carmencita Dávila, cronista. Sentadas, Irma Vallecillo, cronista; Mary Jo Doran, deportes; Cati-Loles Oliver, cronista; Conchita Batista, Editora Cultural.





## *Círculo Francés*

La directiva: Martine Timperi (presidenta, a la izquierda), y Rafaela Fernández (vice-presidenta). Ausente: Beverly López, (secretaria).

Près de la petite Tour Eiffel, Mais pas "Sous le ciel de Paris . . . ."

## *Club de Ciencias*

Directiva: de izquierda a derecha: Annie Gómez (vice-presidenta), Angie Algarín (secretaria), Vigie Castrillo (presidenta).



Las científicas muy sonreídas . . . . ¿Habrán descubierto el "eslabón perdido"? . . . .







Directiva, de izquierda a derecha: Lily Busquets (Rel. Públicas), Elisa Calderón (vocal), Martine Timperi (vocal), Mercedes Gómez (presidenta), Annie Gómez (secretaria); ausentes: María A. Rodríguez (vice-presidenta), y Ana Rita Betancourt (tesorera).



La directiva, de izquierda a derecha: Tere de Castro, presidenta; Chiqui Gaztambide, vocal; Enma Miranda, vocal; Isabel Fuertes, vocal; Diana Rebollo, secretaria y Ana Sofía Esteves, vice-presidenta. Ausente, Lucy Goenaga, tesorera.

*Glee*

*Club*

*Club*

*Dramático*

Miembros, de izquierda a derecha, sentadas: Belén Viejo, Maritza Colón, Lily Busquets, Zilma Cerra. De pie: Mercedes Gómez, María A. Rivera, Olga Montalvo, Tali Benet, Conchita Batista, Emma Miranda, Elisa Calderón, Olga Torres, Lourdes Agostini, Josefa Corrada, Martine Timperi, y Annie Gómez.



Los miembros, de iz. a d.: de pie: Maritza Colón, Rosi Fernández, Laura Iñigo, Ida Ferrer, Lourdes Ferrari, Cuca Cardona, Diana Rebollo, Lourdes Agostini, Olga Torres, y Enma Miranda. De rodillas: Angie Algarín, Carmen D. Hernández, Julie Ann Romeu, Lucy Goenaga, Isabel Fuertes, Beverly López, Coralito Morales, Chiqui Gaztambide, Zilma Cerra y Tere de Castro.

La directiva, de izquierda a derecha: Maritza Colón (rep. Senior), Mary Jo Doran (sec. tes.), Isabel Fuertes (pres.), Julie Ann Romeu (rep. Freshmen), Tere del Rivero (vice-pres.) y Elsa Rovira (rep. Sophomores).



La directiva, de iz. a d.:  
1ra. fila: Lourdes Ferrari, secretaria; Coral Morales, vice-presidenta; Margarita Navarrete, presidenta; e Isabel Fuertes, tesorera.  
2da. fila: Laura Iñigo, coeditora; Diane Bayouth, vocal; Cati-Loles Oliver, vocal; Cuca Cardona, consejera; Mapy Córdova, vocal, y Lucy Goenaga, subtesorera. Ausentes: Annie Angelet, sub-secretaria, Maggie Rodríguez, Maestra de Ceremonias, y Carmen A. Fuertes, editora.



## Asociación

## Atlética

Con aire de intelectualidad sorprendimos a las atletas en nuestra modesta cancha polifacética.

## Eta Gamma Delta



Entre la tuna y la comida, la Eta casi se cae de la escalera; por eso hay caras que se asoman y que se esconden; perdonen los lectores la avalancha de "Etas".





La directiva, de iz. a d.:  
Ma. Isabel Calaf, vocal;  
Magacha Batlle, presi-  
denta, y Estelita González,  
vice-presidenta. Ausente,  
Florecita Avilés, secreta-  
ria-tesorera.

*Club  
De  
Arte*



Los miembros, de iz. a  
d.: Zilma Cerra, Lily  
Martorell, Magacha  
Batlle, Estelita Gonzá-  
lez, Norma Collazo,  
María Isabel Calaf,  
Lily Busquet y Angie  
Milán.



*ACTIVIDADES*



*Clase*                      *La*                      *Senior*

*Presenta*

*El*

*Enfermo*

*de*

*Aprensión*

En escena: el enfermo (Carmen D. Hernández), la criada (Olga Torres), y el presunto yerno del enfermo (Angie Algarín).



"La clase Senior acertó dar un tono bastante "molieresco" a su obra. Los premios concedidos han sido justos, es lo menos que merecía la madurez alcanzada por esta clase, que ha aprendido no solo a escoger obras y presentarlas sino también a no aplaudirse exageradamente."



En una de las escenas más logradas de la obra, la pareja romántica, de iz. a d. Mary Jo Zalduondo y Mercedes Gómez.

En otra escena de la obra, de iz. a d. Maritza Colón, Annie Gómez, Carmen Dolores Hernández (mejor actriz) y Olga Torres (mención honorífica).







En una escena de "Doña Clarines", presentada por la clase de primer año, vemos de izquierda a derecha a Luisa Monserrate, Berta Villares y Magda Bothwell.

Lamentamos no poder ofrecer fotos de las obras de segundo y tercer año, por causas diversas y ajenas a nuestra voluntad. A continuación los comentarios de la Dra. Lozano:

"La segunda obra (de tercer año), la que no vimos, es también algo bueno. Algo falla en esa clase, pero no es la conciencia. Al retirarse se respetaron y nos respetaron, porque el público no tiene que padecer la falta de espíritu de cooperación de nadie."

"En tercer lugar, "El Baile". A decir verdad, parece que "El Baile" no lo vió nadie: ni el público ni las actrices. Es una pena, porque tenían un buen juego y se equivocaron al dar las cartas. La obra es muy buena ¿demasiado?"

"La cuarta noche exige no poco tacto al hablar de ella. Una crítica rotunda, a la altura de las circunstancias ¿desanimaría a la clase de primer año? Una crítica blanda . . . ¿desorientaría a la clase de primer año? . . . alabanza al esfuerzo, que nadie escatima, al valor de actuar por vez primera, que soy la primera en reconocer . . ."

En la escena final de "Doña Clarines" vemos a la pareja romántica de la obra. De izquierda a derecha, Hortensia Zalduondo y Ana María Franceschini.



Tres representantes del Gobierno Estudiantil obsequian a la Reverenda Madre Meliá.



El cuerpo estudiantil entrando a oír misa después de la Felicitación.



Rosa M. Fernández se levanta a hacer una pregunta.

La Sra. Mc Closkey nos enseña como sentarnos.



A principios de año (año de los nuestros, claro) tuvimos el gusto de felicitar a nuestra Vicaria, Reverenda Madre Meliá, después de lo cual asistimos todas a Misa y fuimos obsequiadas con un almuerzo que quedó animadísimo.

Este año es de conferencias: sobre moral, sobre Puerto Rico . . . . hasta cómo leer, pararse, saludar y !ah, sí!, cómo coger el bolso al caminar. Y luego dicen que no somos estudiantes . . . si esto sigue así, vamos para enciclopedias.



La Clase Senior se gozó de lo lindo el almuerzo, como siempre.



La Sra. Fuertes disfruta de toda nuestra atención.





Milagro sería si a nuestra presidenta este año no le hubiera subido la presión....



La intrépida Adelaida.... aprovecha para una siesta.



Y Hilton López, la voz de la Phi Eta, nos entusiasma para el baile de Navidad Eta-Phi Eta.. "el baile de la temporada".



Cocktails... Park Boulevard 2214... antes de la comida... ocasión: cumpleaños de la presidenta.

## *Donación de Sangre*

¿Y esto no era una manicura?



## *Comida de la ETA*

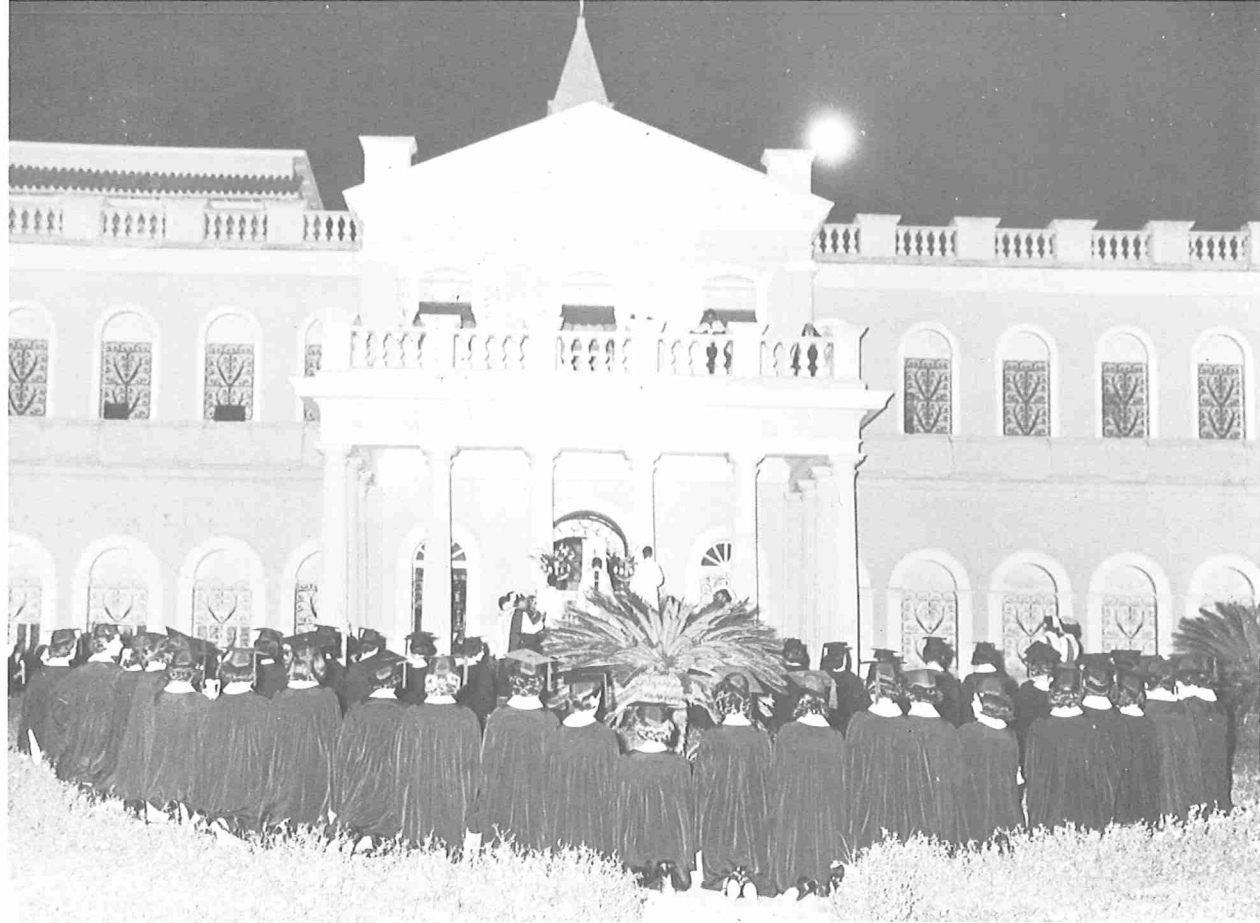

*Procesión de la Inmaculada*



*BAILE DE NAVIDAD*

*ETA-PHI ETA*

*20 de diciembre de 1963*

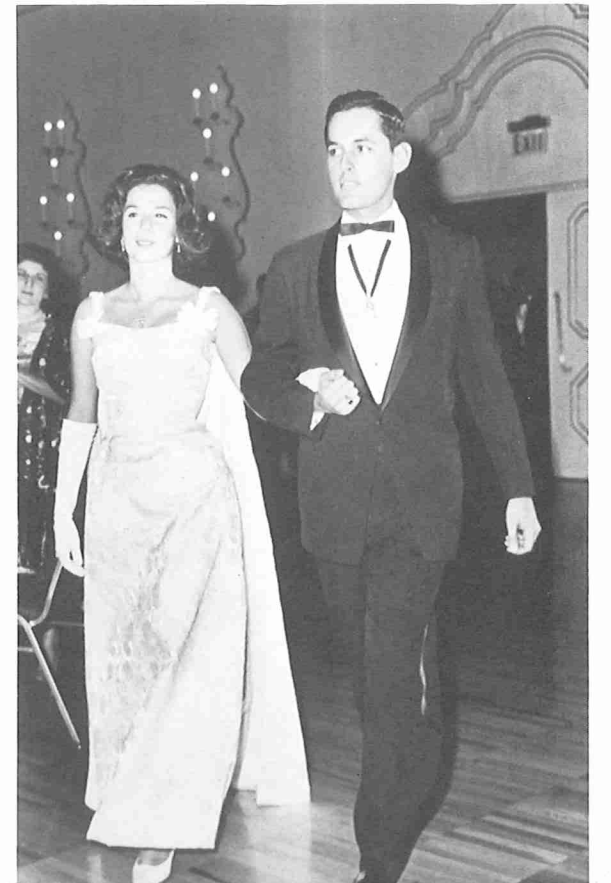





19 de diciembre y la Tuna de Madrid. Verde, rojo, sonrisas ..... aquello que sentimos en las noches navideñas. Y entonces llegó España, siempre en el recuerdo, esa noche más que nunca embajadora de la alegría y de la música.

*Comida de Navidad*







*¿RECUERDAS?*



1914  1964

*Las Religiosas  
del Sagrado Corazón  
invitan a usted cordialmente  
a la  
celebración del Jubileo de Oro  
de Profesión Religiosa de la  
Madre María Michel.*

*Santurce, Puerto Rico*



## CANUCA

Historia, Educación Secundaria  
23 de mayo  
E. de M. (Asp. 1,2,3, Medalla 4);  
Acción Cat. 1,2,3,4; Direct. de Clase  
(Tes. 4); Asoc. At. 1,2,3,4; Club Dram.  
1,2,3,4 (Sec-tes. 2,3); Com. Acad. 3  
Collegianna 3; Soc. Cult. 4; Eta Gamma  
Delta 1,2,3,4

## CARMEN DOLORES

Español, Latín  
15 de diciembre  
Club Dram. 1,2,4; Soc.  
Cultural 1,2,4; Club de  
Francés 1,2; Acción Cat. 1,2



## CUCA

Concentración en Relaciones Internacionales  
30 de enero  
Acción Cat. 1,2,3,4; Club Dram. 1,2,3,4;  
Club de Francés 1,2; Soc. Cult. 1,2;  
Eta Gamma Delta 1,2,3,4, (Tes. 2, Pres. 3,  
Consejera 4)

## LOURDES

Historia, Ciencias Políticas  
13 de febrero  
E. de M. (Asp. 1,2,3, Medalla 4)  
Acción Cat. 1,2,3,4 (Jefe de  
Grupo 3); Gob. Est. 3; Direct. de  
Clase (vice-pres.3); Com. de Cult.  
Social 3; Asoc. At. 1,2,3; Club  
Dram. 1,2,3,4; Eta Gamma Delta  
(Tes. 1, Pres. 2, Consejera 3,  
Sec. 4)



## CUQUI

Francés  
19 de octubre  
Acción Cat. 1,2,4; Club de Francés 2,4;  
Asoc. At. 1,2; Soc. Cult. 1,2,4;  
Direct. de Clase (Tes.2)

## ANGIE

Biología, Química  
4 de abril  
Club. Dram. 1,4; Acción Cat. 1,2,3,4;  
Club de Ciencias 1,2,3,4; E. de M.  
(Aspirante 3,4)



## BELA

Psicología, Educación Elemental  
15 de septiembre  
E. de M. (Asp. 1, 2, 3, 4);  
Acción Cat. 1, 2, 3, 4; Club Dram.  
1, 2, 3, 4 (vocal 4) Soc. Cult. 4;  
Asoc. At. 1, 2, 3, 4 (Pres. 4);  
Collegianna (Ed. 3); Consejo del  
Col. Univ. 4; Eta Gamma Delta  
1, 2, 3, 4 (Sub-ed. Periódico 3,  
Ed. 4)



## DIANA

Psicología, Educación Elemental  
1 de octubre  
E. de M. (Asp. 3, 4); Acción Cat. 1, 2, 3, 4;  
Asoc. At. 1, 2, 3, 4 (vocal 3); Collegianna 3;  
Club Dram. 1, 2, 3, 4 (Sec. - tes. 2, Vice-  
pres. 3, Sec. 4); Soc. Cult. 4

## NANI

Francés  
11 de febrero  
Club de Francés 2, 4;  
Acción Cat. 1, 2, 4;  
Club Dram. 1



## ANABEL

B.S.S.  
8 de noviembre  
Acción Cat. 1, 4; Club  
Secretarial 1, 2, 3, 4;  
(Pres. 4); Direct. de la Clase  
(Sec. 4)



## ELISA

Historia, Educación  
25 de noviembre  
E. de M. Medalla 3, 4; Acción Cat.  
3, 4; Club Dram. 3, 4; Soc. Cult.  
3, 4; Direct. de Clase (Pres. 4)  
Gobierno Estudiantil (Vice-pres 4)



## ANNIE

Biología, Química  
4 de mayo  
Asoc. At. 1; Acción Cat. 1, 2, 3, 4;  
Soc. Cult. 1, 2, 3; Direct. de Clase  
(vocal 4); Club de Ciencias 1, 2, 3, 4  
(Sec. 3, Vice-pres. 4); Glee Club  
1, 2, 3, 4 (Sec. 3, 4); E. de M. (Asp. 3, 4)

## MERCE

Francés, Latín  
26 de mayo  
Glee Club 1, 2, 3, 4 (Vice-pres. 2, 3 Pres.  
4); Club de Francés 2, 3, 4 (Vice-pres. 3)  
Club de Ciencias 2, 3, 4; Soc. Cult. 1, 2, 3;  
Asoc. At. 1; Acción Cat. 1, 2, 3, 4; Direct.  
de Clases (vocal 3); E. de M. (Asp. 3, 4)





**MARU**

Concentración en Literatura  
18 de agosto  
Acción Cat. 1, 2, 3, 4;  
E. de M. 1, 2, 3, 4 (Vice-pres 3,  
Pres. 4); Club de Francés 1, 2;  
Gobierno Estudiantil 4; Soc.  
Cult. 1, 4; Pórtico (Ed. de Lit. 4);  
Consejo Univ. 4

**ANA SO**

Relaciones Internacionales  
13 de junio  
Asoc. At. 1, 2, 3 (vocal 3)  
Club Dram. 1, 2 (vocal 3,  
Vice-pres. 4); Acción Cat.  
1, 2, 3, 4; Direct. de Clases  
(Vocal 3, 4); Com. de Cult.  
Social 4; Eta Gamma Delta  
1, 2, 3, 4 (Maestra Ceremo-  
nias 3, Vice-pres. 4)



**MARGARITA**

Concentración en Estudios  
Sociales  
14 de noviembre  
Glee Club 1, 2; Direct. de  
Clases (Vocal 4); Ed. de  
Pórtico 4; Soc. Cult. 1, 2, 3  
4; Comité Acad. 3; Consejo  
Univ. 4; Sororidad Eta Gamma  
Delta 3, 4 (pres. 4)

**MARY-JO**

Francés, Arte  
19 de septiembre  
Club de Francés 2, 3, 4;  
Acción Cat. 1, 2, 3, 4;  
Hijas de María (Asp. 3,  
Medalla 4); Pórtico (Ed.  
de Arte) Consejo del Col.  
Univ. 3 Eta Gamma Delta  
2, 3, 4



**VIGIE**

Biología, Química  
22 de mayo  
Asoc. At. 1; Acción Cat. 1, 4;  
Soc. Cult. 1, 2, 3, 4, (sec-tes. 2)  
Direct. de Clase (Voc. 1, Tes. 2, 3)  
Com. de Cult. Soc. 1; Club de Ciencias  
1, 2, 3, 4 (Sec-tes. 2, Pres. 3, 4)



**MARI**

Concentración en Francés  
2 de octubre  
Soc. Cult. 1, 2  
Club de Francés 2, 4,  
Acción Cat. 1, 2, 4





**OLGA**

Concentración en Relaciones Internacionales, Francés  
17 de noviembre  
Hijas de María 1,2,3,4 (Sec. -Tes. 2); Acción Cat.  
1,2,3,4; Gob. Est. 1,3,4, (Pres. 4);  
Direct. de Clase (Vice-pres. 1, Pres. 3);  
Consejo de Col. Univ. 1,3,4; Soc. Cult. 1,2  
3,4; Collegianna 4; Com. de Cult. Soc. 1,4;  
Glee Club 1,2,3,4; Asoc. At. 1,3,4; Club Dram.  
3,4; Círculo de Francés 3,4; Club de Ciencias 1,2,3,4



**SAMI**

Sociología, Psicología  
22 de febrero  
Pórtico



**DOLLY**

Matemáticas, Química  
22 de diciembre  
Club de Ciencias 1,2,3,4;  
Acción Católica 1,2,3,4;  
Aspirante E. de M. 3,4



**RAFA**

Francés,  
Historia  
11 de diciembre  
Asp. E. de M.  
1,2,3,4; Asoc.  
At. 1,2; Acción  
Cat. 1,2,3,4;  
Pórtico (Editora  
de Fotografía)  
Círculo de  
Francés 1,2,3,4  
(vice-pres.)



**MARGARITA**

Inglés, Educación  
18 de febrero  
Acción Cat. 1,2,3,4; Soc. Cult.  
1,2,3,4 (Vice-pres. 3); Collegianna  
(Sub-ed. 3); Direct. de Clase (Vocal  
3); Com. Acad. 3; Club de Ciencias  
2,3,4



**MARITZA**

Psicología, Biología  
9 de septiembre  
Asoc. At. 1,2,3,4, (Pres.  
3); Acción Cat. 1,2,3,4; Glee  
Club 2,4; Club Dram. 4; Club  
de Ciencias 1,2,3,4; Eta Gamma  
Delta 2,3,4



**CORALITO**

Psicología, Ciencias Bibliotecarias  
11 de marzo  
E. de M. (Asp. 1,2,3, Medalla 4), Acción  
Cat. (Jefe de Grupo) 1,2,3,4; Direct. de  
Clase 3 (vocal); Com. de Cult. Social 3;  
Club Dram. 1,2,3,4; Asoc. At. 1,2,3,4;  
Soc. Cult. 4; Collegianna 3





Belga y Manuel Fernández  
29 de noviembre de 1963

Tessie y Rafael Amador  
28 de diciembre de 1963



Love starts in little ways....  
It may begin the day  
we first share our  
thoughts with someone else....

Or, sometimes, it begins  
because, even without words  
we understand how someone feels....



Lolly-Lou y Antonio Edwin Zapata  
26 de octubre de 1963

Love is a happy feeling  
that stays inside your heart  
for the rest of your life.



Cuca y Manuel Durán  
27 de diciembre de 1963

Thelma y Raúl Irizarry  
15 de noviembre de 1963



## DINAH

Arte, Historia  
1 de octubre  
Club Dram. 1, 2, 3, 4; Asoc.  
Atlética 1, 2, 4; Club de Arte  
3, 4; Eta Gamma Delta 2, 3, 4



## LUCY

Biología, Química  
26 de marzo  
Asoc. At. 1, 2; Soc. Cult. 1, 2, 3, 4;  
Acción Cat. 1, 2, 3; Club de Ciencias, 1,  
2, 3, 4; Com. de Cult. Social (Pres. 4);  
Consejo Universitario 4; Eta Gamma Delta  
3, 4; Pórtico (Sec. 4); Directiva de Clases  
(Vocal 2, Sec. 3, Vice-pres. 4); Gobierno  
Est. 4



## OLGA

B.S.S.  
7 de enero  
Club Secretarial 1, 2, 3, 4;  
Acción Católica 1;  
Club Dramático 4



## ILIA

Concentración en Estudios  
Sociales  
21 de mayo  
Acción Católica 2, 4



## ADELAIDA

Psicología, Educación  
2 de diciembre  
Asoc. At. 1, 2, 3, 4; E. de M.  
(Asp. 3, 4); Acción Cat. 1, 2, 3, 4;  
Club Drám. 1, 2, 3, 4; Direct. de  
clases (Vocal 4)

## FLORECITA

Arte, Ciencias Bibliotecarias  
16 de mayo  
Acción Cat. 3, 4; Club de Ciencias 2, 3, 4;  
Club de Arte 3, 4 (Sec-tes.)





*ENILDA*

Biología, Química  
7 de mayo  
E. de M. (Asp. 3,4);  
Acción Cat. 1,2,4;  
Club de Ciencias 1,2,3,4;  
Asoc. At. 1,2,3,4



*AMANDA Y MARISOL*



*ELAINE*

B.S.S.  
28 de abril  
Club Secretarial 1,2,3,4;  
Asoc. At. 1,2,3; Acción Cat. 1,2,3,4  
(Jefe de grupo 1,2,3)



*CARMEN IRMA*

*MILLIE*

Matemáticas, Economía  
2 de abril  
Club de Ciencias 1,2,3,4;  
Acción Católica 1,4



*CARMEN LUISA*



*LOURDES*



*VILMA*



*ELENITA*



*ANNIE*



*MAGDA*



*DIANA*



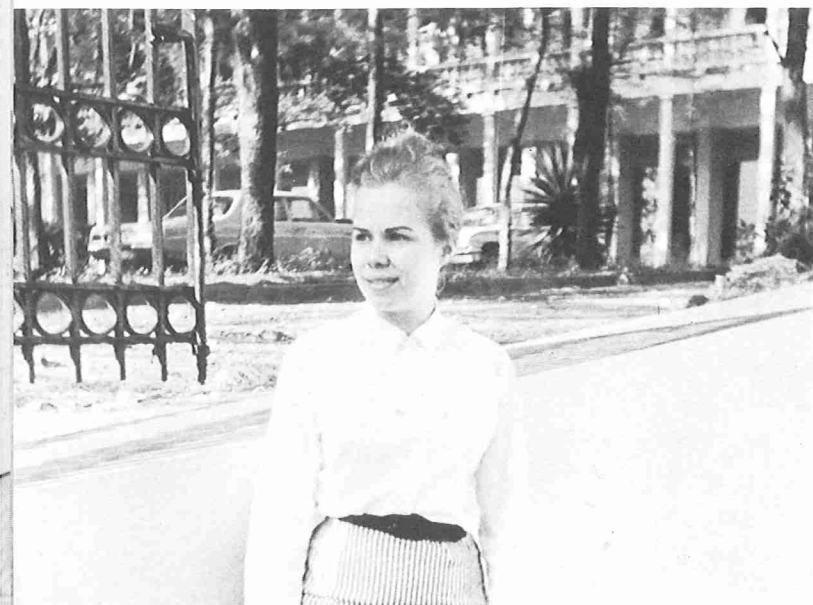

*IVETTE*

*MYRIAM*



*MILAGRITOS*

*MARTINE*



*CARAS*

*EN*

*CLASE*

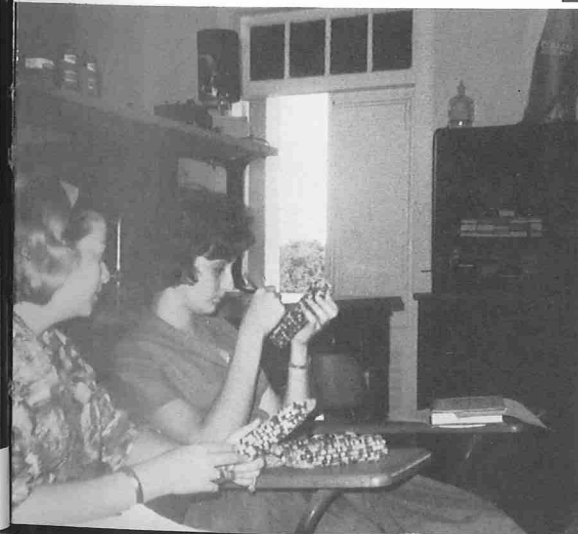
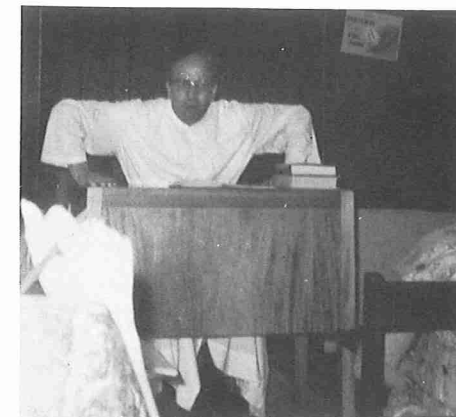

# SECURITY IS . . . . .



... having someone listen to you."



... knowing you are not alone."



... two new editors for the yearbook."



... being one of the gang."



... having someone to lean on."



... having naturally curly hair."

... knowing all your lines."



... knowing you still have quite a few years to go."



... knowing there's some more pie left."







"Los amigos de mis amigos son mis amigos."

*Amistades*

*Célebres*

Cartas de Madrid, cartas de Tejas, cartas de Nueva York....

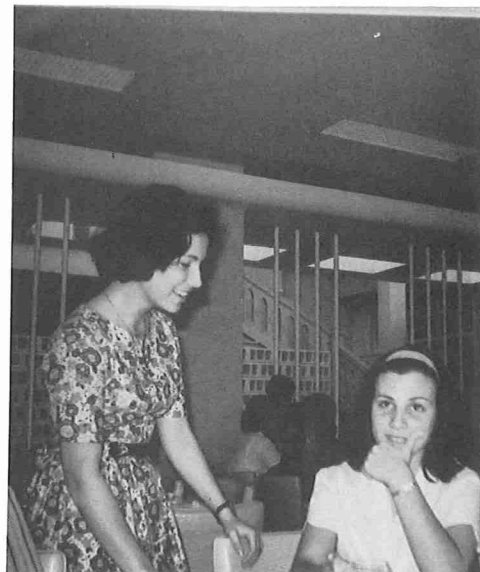

Siempre en acción....

"The Agony and the Ecstasy"



"Good coffee is like friendship: rich and warm and strong"



"En el College, en el College somos todos liberales por eso Filosofía, va a las clases de Sociales..."



Esperando una serenata... o un eclipse...

"Si quieres ser feliz como me dices, no analices, muchacha, no analices...."





"Love comes quietly... but you know when it is here, because suddenly... you are not alone anymore... and there is no sadness inside you."

## ULTIMAS IMPRESIONES

"Spring is a new beginning... then, new life presses out from every growing thing, fulfilling our trust, renewing our faith, that this has always been, that this will be again...."



... Spring brings an end to winter and a fresh beginning. It is a gentle farewell to yesterday and the birth of new hope."



"... la única tarea que todos tenemos es la de ser diferentes; sólo así podemos hacer cada uno lo que a todos nos obliga: lo nuestro."



"Happiness is one thing to one person and another thing to another person."

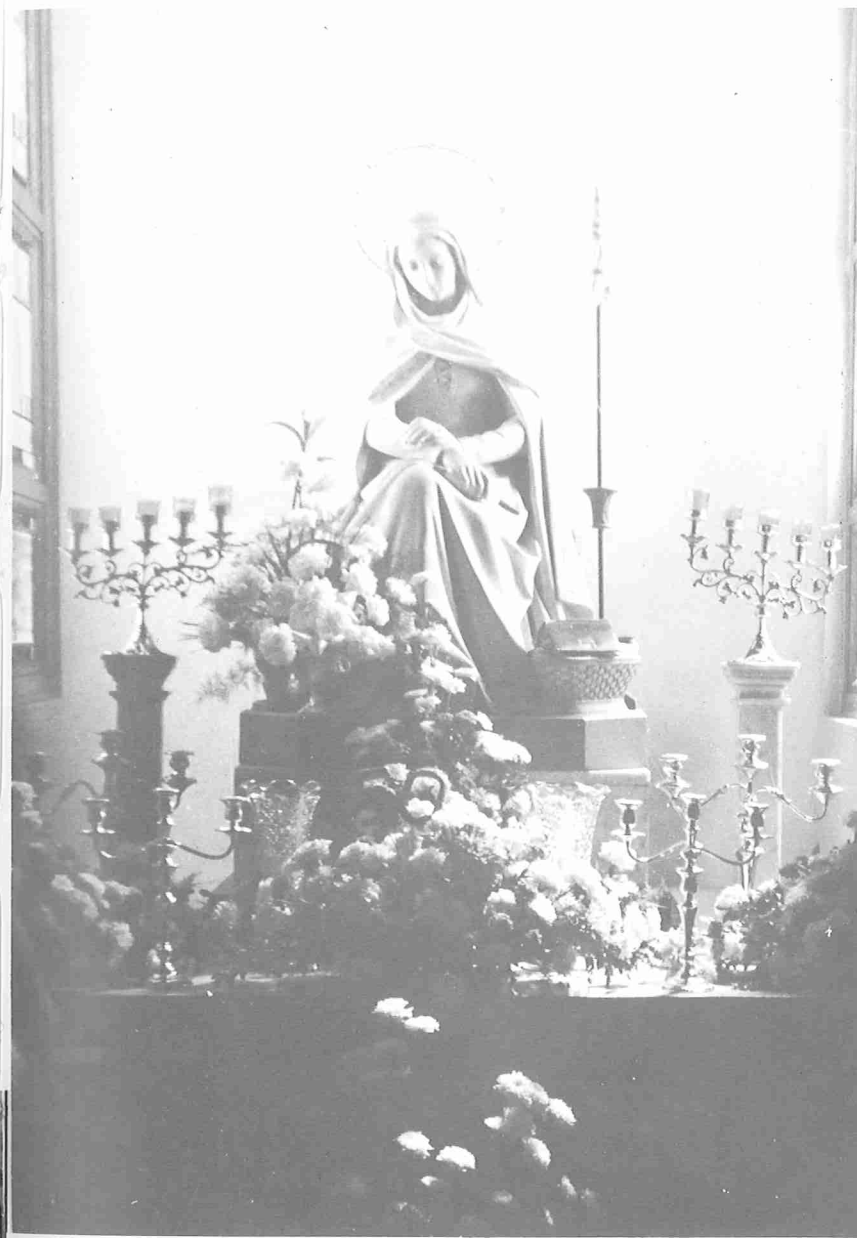

## DESPEDIDA

### MATER.....

*Mujer Admirable*

por Carmen Dolores Hernández

"¿Quién hallará una mujer fuerte? De mayor precio es que las perlas traídas de Oriente"... la mujer providente, la mujer madre, la mujer esposa; pero sobre todo la Mujer en ella misma, haciéndolo todo; siendo para algunos intimidad, amparo para otros y para todos, presencia. Hay algo en esta mujer fuerte, bíblica, en esta mujer fuerte que debería ser realidad, o por lo menos ideal entre nosotras las puertorriqueñas; hay algo en ella que me recuerda a Mater.

Hay momentos en que la soledad se nos presenta con enorme impacto. Se nos resbalan de encima como vestido que se quita y se desliza hasta el suelo, los trabajos, los entretenimientos, las personas... hasta Dios como felicidad inmediata. Cada vez que miramos a Mater, me parece que la sorprendemos en un momento así, de enfrentamiento, de esos que tiene el hombre con su pobre dependencia frustrada. Ya esto requiere valor, pero el valor a medias es triste y no basta la desesperación o la evasión al llegar aquí. Se impone la superación con fe esperanzada y sencilla--no ciega-- en quien solo, es nuestro apoyo. Se logra entonces la bellísima cualidad de la entereza --se ha mirado el hombre entero y ha visto lo que de divino y de humano tiene.

Es esto lo que yo, puertorriqueña, veo como necesidad de ideal en Mater: decisión en la cabeza inclinada por voluntad; fuerza encauzada en las manos que reposan sin apariencia de inquietud; trabajo y diversión como ayuda y no necesidad en el huso inmóvil y en el libro abierto olvidado.

Es esta integridad, esta fidelidad a Dios, y a sí, que no cambia con las circunstancias, lo que atrae en Mater. Empieza de nuevo siempre con una misma serenidad arrojada que titubea, porque su fundamento es firme.



"Caminando así, descubrí el pozo al nacer el día... y comprendí lo que había buscado. El agua no era un alimento. Había nacido de la marcha bajo las estrellas, del canto de la polea, del esfuerzo de mis brazos. Era buena para el corazón, como un regalo."

Antoine de Saint-Exupéry



"Este es, para mí, el más bello y más triste paisaje del mundo. Mirad atentamente este paisaje a fin de estar seguros de que habreis de reconocerlo... y si llegais a pasar por allí, os suplico: no os apresureis; esperad un momento, exactamente debajo de la estrella."

Antoine de Saint-Exupéry

## Carta Abierta

Querido Colegio:

Ha llegado el momento de dar gracias, de hacer el recuento y medir los resultados. No se trata de saber si hemos hecho un anuario bonito. Se trata, ni más ni menos, de saber si hemos estado a la altura de lo que recordamos, de lo que queremos conservar. El año que pasó ¿ha sido, en conciencia, bueno, malo o simplemente regular?... Cada una de nosotras se habrá hecho esa pregunta después de cruzar el umbral del Colegio; no todas habrán podido responder de igual modo. Y detrás de la respuesta, ¿qué?... Para algunas, un punto final y un viraje. Para otras, un cambio de ritmo en la marcha que continúa. Hacia el primer grupo aquí va, en blanco y negro, ese año que ya despidieron. Para las otras, las que diariamente volvemos la vista hacia atrás y tratamos de afianzarnos en el pasado mientras forjamos, día a día, el futuro, queremos que esto sea algo más que un reportaje gráfico de nueve meses de colegio. Hemos tratado de llegar más allá de lo que se ve, en ocasiones más allá de lo que se dice, para traer de nuevo a la mente lo que pensamos, lo que sentimos, lo que quisimos ser y lo que fuimos, en un ayer que apenas si empieza a serlo.

No ha sido fácil. Y quiero dar las gracias, ahora que ya está hecho, a todos los que en él colaboraron; a la Administración, a nuestra Facultad, y a todas las compañeras que trabajaron con nosotros. Gracias: por lo que hicieron y por lo que quisieron hacer; porque todo contribuyó a hacer de "Pórtico" una labor común, una aspiración unánime. Gracias, de un modo muy especial, a Tec Studios por las magníficas fotografías y la estupenda paciencia que mostraron. Sobre todo, gracias a los miembros de mi Junta Editora que dieron todo lo que tenían, y aún más, para que "Pórtico" fuera esto que pretendíamos: una puerta abierta al recuerdo; un reflejo, íntimo y en ocasiones ligero, del "yo" que fuimos, que estamos siendo, que queremos ser. No todas entenderán lo mismo; y no todas lo entenderán todo. Pero esperamos que cada una logre leer su nombre entre líneas, y verse retratada en nuestro pórtico.....

*Margarita Navarrete*

Margarita Navarrete  
Editora



## Junta Editora

*Rafaela Fernández*

*Margarita Navarrete*

*Amiuta Pérez*

*Mara Silva*

*Duz Maria Medina*

*Mary Jo Zalduondo*





*GRADUACION*

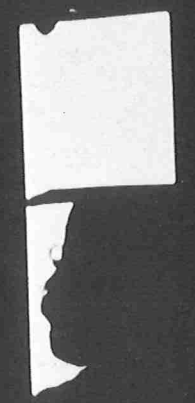
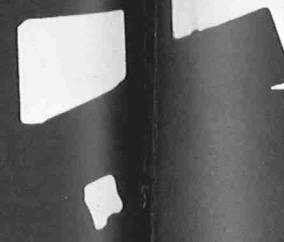
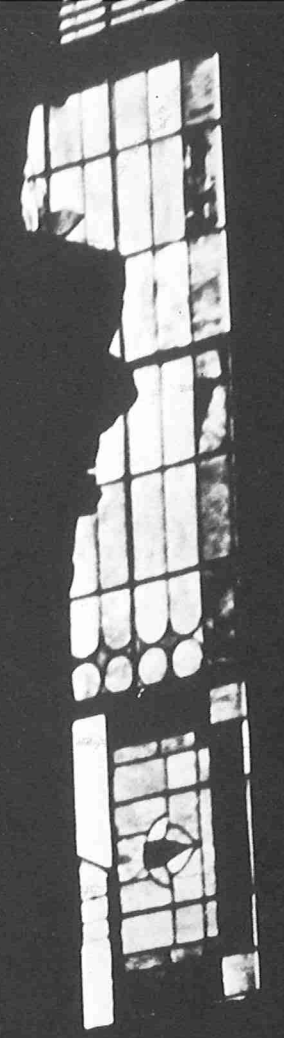
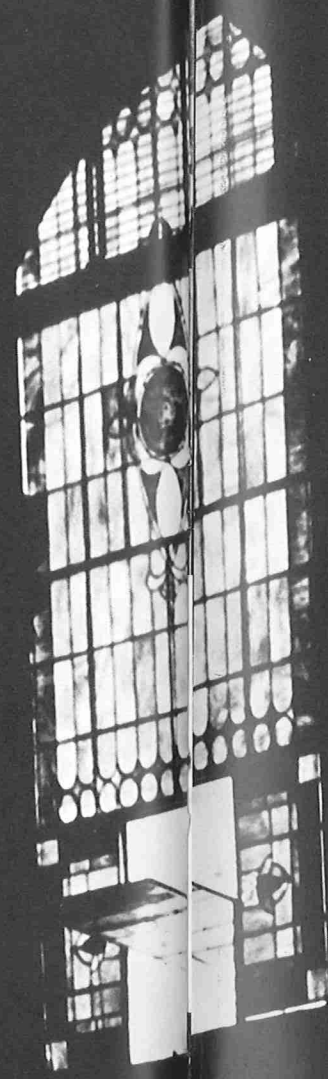
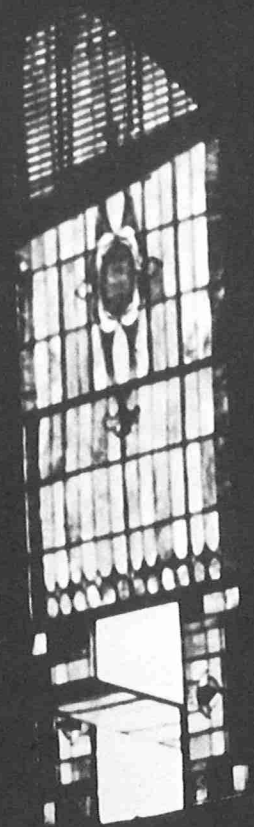



*misa de graduación*



*Graduación*

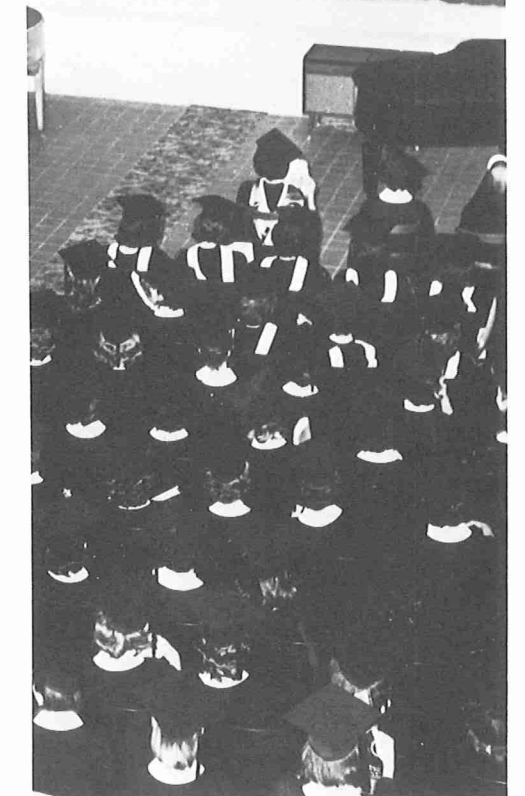
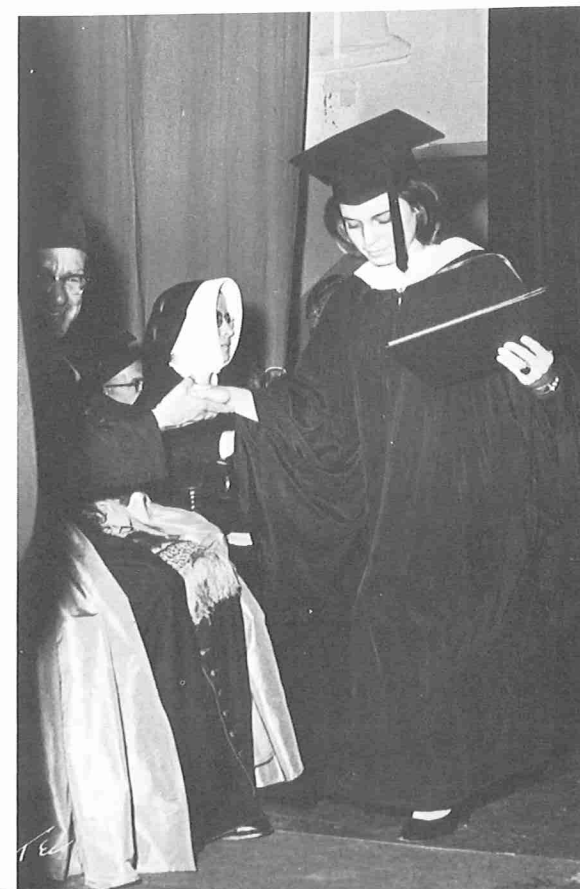

"Y en la pendiente yo: fuerza que avanza  
voluntad que se lanza;  
alma que busca la verdad perdida,  
y se sumerge en la penumbra densa  
para sentir la intensa  
vibración del esfuerzo y de la vida."

Luis Muñoz Rivera



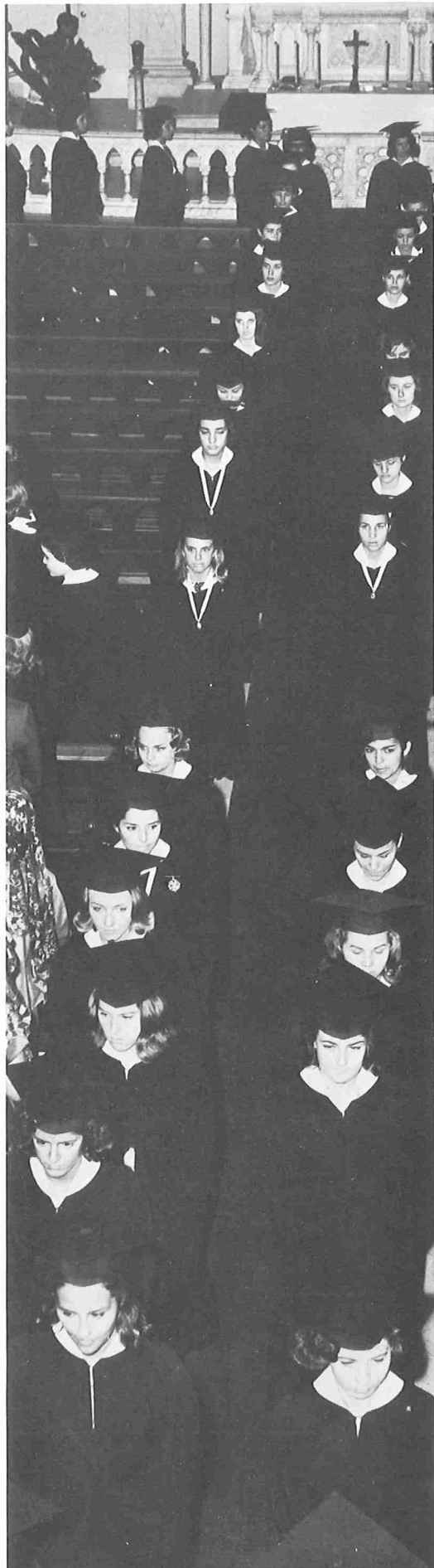

"¿A dónde voy? Que el porvenir responda.  
 La sima es negra y honda;  
 pero es la abrupta cima ingente y clara.  
 Soy de los que en la liza perseveran,  
 y sin temblar esperan  
 la gloria o el peligro cara a cara."

Luis Muñoz Rivera



## Baile de Graduación

Merce y Annie Gómez----"Cada una  
 sois la otra, y las dos juntas sois un  
 duo perfecto: entonado, brusco, cor-  
 dial, personal y hermanado."





María Alicia Rodríguez y su hermano.

"¿Qué te aleja de aquí, Mari Carmen,  
la sonrisa o la distancia?"

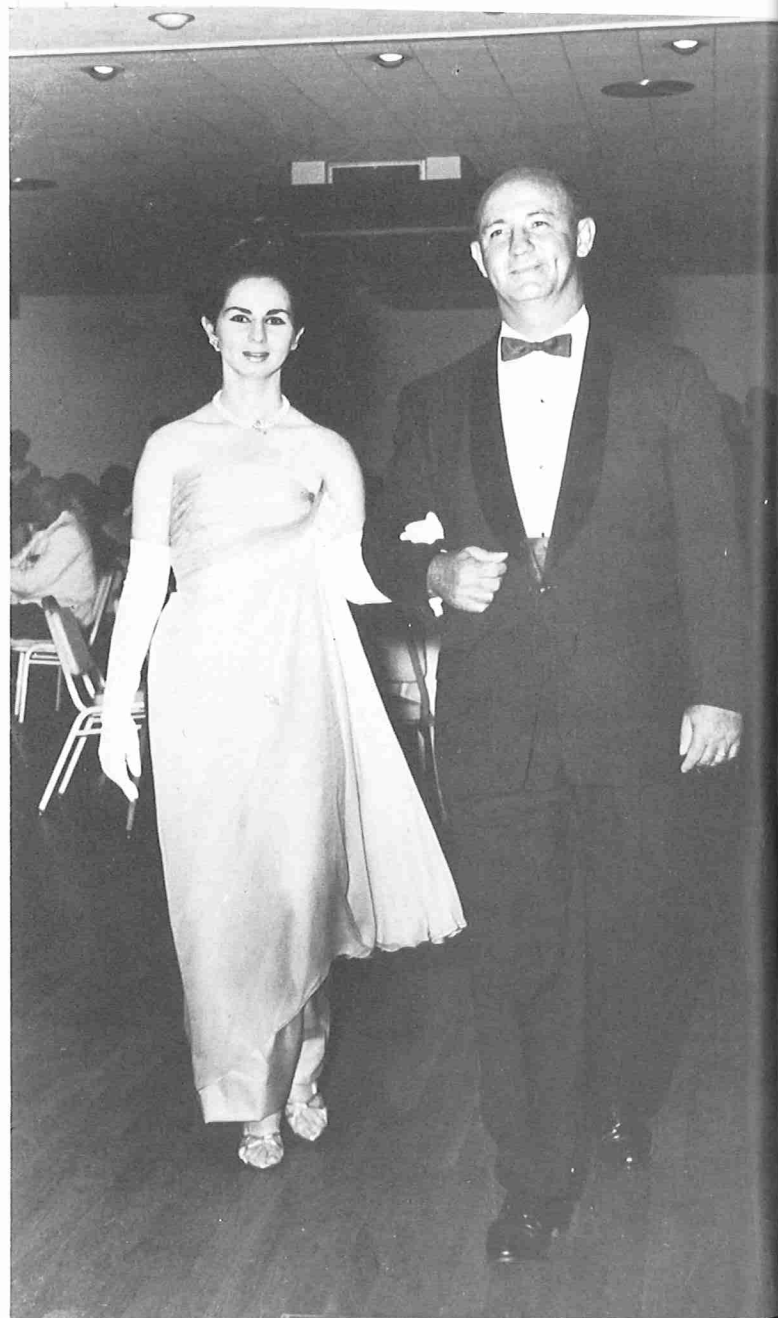

Rafaela Fernández y su padre.



ANUNCIOS

132



CORTESIA DE

## *3 M COMPANY*

Fabricantes de cintas adhesivas "Scotch", cintas ornamentales "Sasheen", "Decoretex" y "Lacelon", productos copiadores "Thermo-Fax", productos abrasivos, adhesivos, eléctricos, magnéticos, de imprenta, reflectivos y muchos otros más hasta un total de unos 27,000 artículos distintos.

*MINNESOTA MINING AND MANUFACTURING CO.*

*(PUERTO RICO, INC.)*

Calle Canals 270 - Parada 20 - Santurce - Tel. 724-0448

## *INTER-AMERICAN UNDERWRITING, INC.*

Agentes de

JOHN HANCOCK

MUTUAL LIFE INSURANCE CO.

FIREMAN'S FUND INSURANCE CO.

Calle Comercio 302  
San Juan, P.R.  
Tel. 724-3735

Cortesía de

## *FARMACIA BACO*

de

Rafael Quesada y Co.

Frente a la Plaza Washington  
Yauco, P.R.

## *LAURNAGA & CO. SUCS. S. EN C.*

Materiales de Construcción

Café *"DONOSTIA"*

Box 763 San Sebastián, P.R.

Cortesía de

## *RAFAEL A. SEPULVEDA*

Ingeniero

Cortesía de

Almacenes de

*ALFREDO DIAZ*

DISTRIBUIDORES DE

*Alimentos Red Hat*

Provisiones al por mayor

ABONOS QUIMICOS

Apartado 97

Tel. 898-4370

Barrio Lechuga, Hatillo, P.R.



CORTESIA DE

*Dr. Blas Ferraiuoli*

Recuerde

Que un regalo de

*GIUSTI*



Fortaleza 202

¡Siempre se Agradece más!

CORTESIA DE

*PLATA SUGAR CO.*

San Juan, P.R.

CORTESIA DE

*BACARDI CORPORATION*

80° Prueba

San Juan, P.R.





# EL SABOR

LO DICE TODO

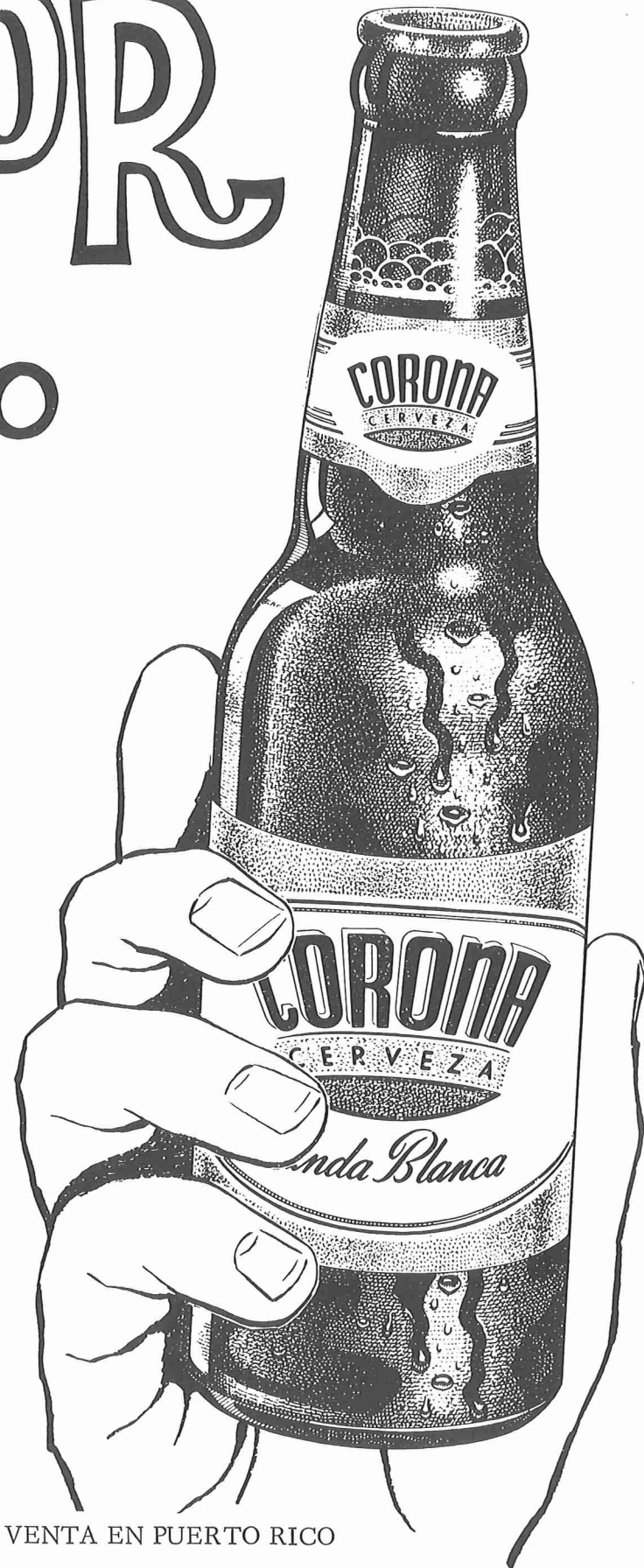

Cervecería Corona, Inc.

LA CERVEZA DE MAS VENTA EN PUERTO RICO

*RON LLAVE*

CORTESIA DE

80° Prueba

*B. FERNANDEZ  
& HNOS. INC.*

Licorería Roses, Inc.

Arecibo, P.R.



La Llave

De

La

Alegría

En todo momento

hay ocasión de usar

el alcoholado

*SUPERIOR 70*

Refresca, Deleita, Conforta

Cortesía de

*DR. FCO. A. FERRAIUOLI*

*M. Frías y Co.*

Efectos Religiosos

Situados en el Viejo San Juan  
Calle San Justo 256



Tel. 722-4646

# PARA REALIZAR GRANDES

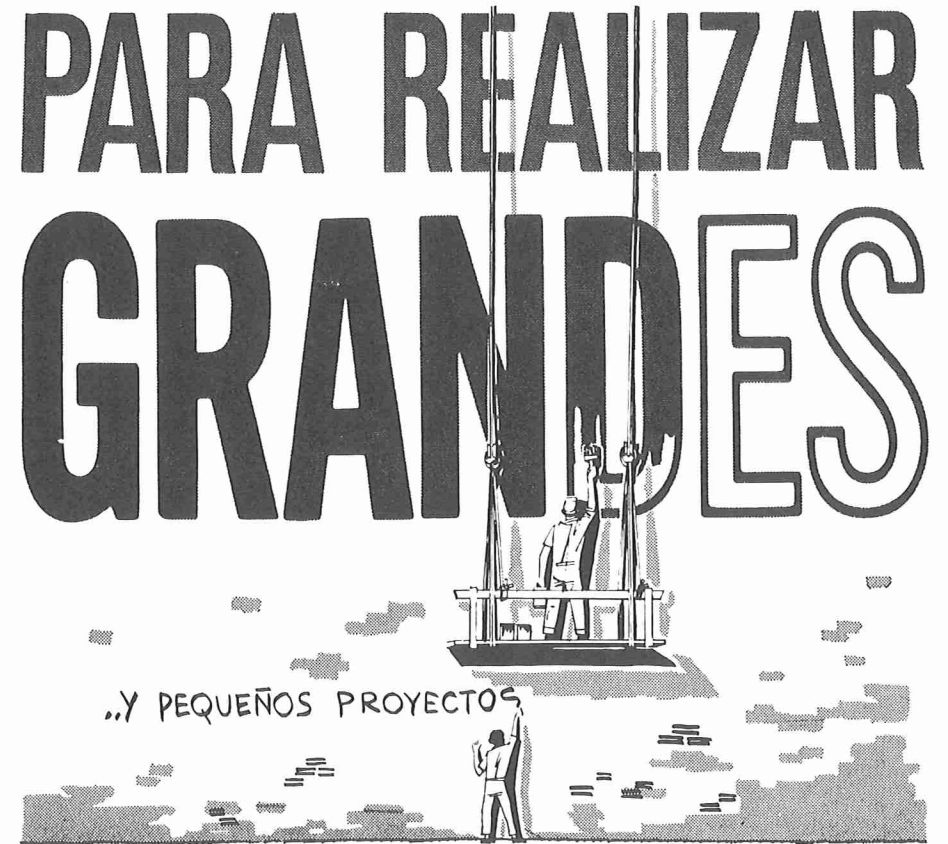

..Y PEQUEÑOS PROYECTOS

*Hay una mejor forma de hacerlo  
con los servicios completos del*

**BANCO CREDITO**

Y AHORRO PONCEÑO  
EL BANCO DEL GRANDE Y DEL PEQUEÑO  
Miembro, Federal Deposit Insurance Corporation

-Préstamos personales    -Préstamos hipotecarios FHA    -Cuentas corrientes    -Cajas de seguridad  
-Préstamos a profesionales    -Préstamos para mejoras en el hogar    -Ahorros ganando hasta 4% de interés    -Autopréstamos



Cortesía de



*Steffens y Santoni, Inc.*

Seguros en General

Santurce - Arecibo - Mayaguez - Ponce



*ME GUSTA MADRID*

Mantenga relaciones con su médico y su farmacia  
ellos cuidan de su salud

*Farmacia Americana, Inc.*

BARRERA - ZENGOTITA, PH. G.

Tels. 724-9891 y 723-0780 - Lofza Esq. Pomarrosa  
Santurce, P.R.



Obsequio de

*Miguel Rodríguez Font,  
S. en C.*

Tetuán St. 307-309  
San Juan, P.R.

Cortesía De

*Super Farmacia Amador*



Camuy, P.R.

*Mueblería San Rafael, Inc.*



De todo en muebles para su hogar

Neveras, Hi-Fi, Televisores

*Admiral*

Frente Plaza Principal

Arecibo, P.R.

# COCA-COLA TAMAÑO GRANDE



## LE DA MUCHO MAS!

Embotellado bajo la autorizacion de  
**THE COCA-COLA COMPANY** por  
**COCA-COLA BOTTLING CO. OF PUERTO RICO, INC.**

---

Cortesía de

*F. Badrena e Hijo, Inc.*

Productos  
Cristal

Cortesía de

*Esmoris Maderas Inc.*

Mayaguez, P.R.

Cortesía de

*Nestlé Products, Inc.*

P.O. Box 232  
San Juan, P.R.



Distribuidores de:  
Nescafé  
Nestle's Quick  
Maggi  
Grosse & Blackwell



"PROTEGE TU TIERRA Y

PROTEGERAS TU PATRIA"

CORTESIA DE

*Tractor*

*MASSEY-FERGUSON*



*U.S. Industries  
Puerto Rico Inc.*

State Road 2 Km. 3.7 P.O. Box 3588  
San Juan 17, P.R. Tel. 782-4100

VENTA - REPUESTOS - SERVICIO

Cortesía de

*Hato Rey  
Commercial, Inc.*

Ave. Muñoz Rivera 1121

Río Piedras, P.R.



-Caoba-

- Formica -

-Plywood-

Cortesía

de

*Oriente Development, Inc.*

Arecibo, P.R.

Cortesía

de

*Alonso Sobrino Hnos.  
& Co. Inc.*

Fortaleza 316

San Juan, P.R.

Felicidades

les desea

*Salvador Casellas, Inc.*

Calle Loíza 1604

Santurce, P.R.

*Elmendorf Service  
Department*

Reparaciones

de

Máquinas de sumar y calcular

Muebles y Decoración

Tel. 723-1325

Cortesía de

*Bayamón X-Ray Office*

Altos Banco Crédito y  
Ahorro Ponceño

Bayamón, P.R.

**ZANECO, Inc.**

APARTADO 247 TEL. 723-5217  
SAN FRANCISCO 350 SAN JUAN, P. R.  
VENTAS AL POR MAYOR Y AL DETAL  
JOYERIA - FANTASIA - RELOJES  
CAJITAS - NOVEDADES  
**VISITENOS**

Cortesía de

*YUYO CARRASQUILLO INC.*



Distribuidora en Puerto Rico

del

*PONTIAC*

El Automóvil de Prestigio

Cortesía de

*FARMACIA BLANCO INC.*

Calle Loíza 511  
Santurce

"Dándo Servicio Desde 1880"

Cortesía

de

*Milagros M. Durán*

Sucesora de Patricio Martínez

Mayaguez, P.R.

Cortesía

de

*Sucesores de Esmoris*

*&*

*Co. Inc.*

Mayaguez, P.R.

Cortesía de

*Gerardo Molina, Inc.*

San Juan, P.R.

Maderas - Acero - Materiales de Construcción



Cortesía

de

## *CENTRAL PLATA*

San Sebastián, P.R.

Cortesía

de

## *ABARCA*

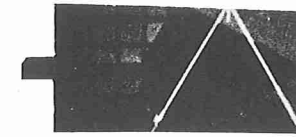

# **HERMANOS ROJO**

Planificación, Construcción y Venta de Urbanizaciones.

Teléfonos:

765 -0282

782 -1722

Cortesía de

*González Hermanos Inc.*

Box 1826

San Juan, P.R.

Cortesía

de

*Echeandía*



*Servicenter*

*El Capítulo ZETA*

*de la*

*Sororidad ETA GAMMA DELTA*



Les Desea

a

Las Graduandas

Mucho Exito en el Futuro

Tuberfa y otros Productos

de Hormigón

*Atlantic Concrete Products, Inc.*

San Juan  
Puerto Rico

*Mucho éxito*

*a*

*las graduandas*

*les desea*

*la*

*CENTRAL COLOSO*



Cortesía de

**CABRERA HNOS., INC.**

Agentes de

OLDSMOBILE - LARK - VOLKSWAGEN

a sus órdenes

Arecibo, Puerto Rico

Cortesía de

*Steffens & Santoni, Inc.*

Seguros en General

Santurce - Arecibo - Mayaguez - Ponce

Cortesía del

*Banco Crédito y Ahorro Ponceño*



El Banco del Grande y del Pequeño

San Sebastián, P.R.

Miembros Federal Deposit Insurance Corp.



*Rivera Construction Co.*

General Contractors

Hato Rey  
Puerto Rico

Tel. 766-2668      766-5572



Cortesía

de

*Beverly, Castro & Rodríguez Lebrón*



CORTESIA  
DE

*García Commercial, Incorporada*

Materiales de Construcción

y

Ferretería en General

Ave. Roberto H. Todd #800 - Santurce

Tel. 723-3600 - Santurce  
785-1250 - Bayamón



CORTESIA DE

**Westinghouse**

CORTESIA DE

*PUERTO RICO IRON WORKS*

San Juan - Ponce

Cta. White Truks





*Salud con Leche Fresca*



*Industria Lechera de  
Puerto Rico*

OBSEQUIO

DE

*Un Amigo*



### Fiesta Cuatro Ases

Generosas vacaciones con Pan American  
alrededor del Caribe

Casinos. Playas. Puertos Libres. Restaurantes exóticos.  
Deportes. ¡Una fiesta!...

Y la fiesta incluye:

- Pasaje redondo en jet clase económica:  
San Juan — Santo Domingo — Aruba —  
Curazao — San Juan
- 8 días en hoteles de lujo (habitación doble)
- Transportes entre hoteles y aeropuertos
- Paseos con guía en cada lugar
- Desayuno y comida durante la estadía en  
Aruba y Curazao.

**\$213.00 por persona, desde San Juan... ¡todo incluido!**



**¡VIAJE AHORA—  
PAGUE DESPUES!**  
Este folleto contiene  
todo el programa  
de la fiesta.  
Pídalo en su  
agencia de viajes  
o en Pan American.



**La línea aérea de mayor experiencia en el mundo**

665 Ponce de Leon, Miramar—307 Recinto Sur, San Juan—Ashford 1022, Condado  
Hotel Caribe Hilton—Aeropuerto Internacional  
Tel. General: 723-8000



*Lolita Reilova  
Beauty Salon*

The Best in Color...

The finest work on the Island

Latest Hair Styles

Ashford Medical Center

Santurce  
Tel. 723-6207

Cortesía de

## *Almacenes Rodríguez*

Ponce de León 1302

Fortaleza 251

Calle Loíza 1909

Ave. Borinquen 2021  
Esq. Calle 7

Ponce

Mayaguez

Humacao

Belk Lindsey  
Santa Rosa, Bayamón

## *Ashford Maternity Shop*

Ropa de Maternidad  
para todas las ocasiones  
de todo para el  
bebé

Visítenos en:

Ashford Medical Center  
Ashford Ave. y Washington  
Condado

Tel. 723-2926

COMPLIMENTS OF

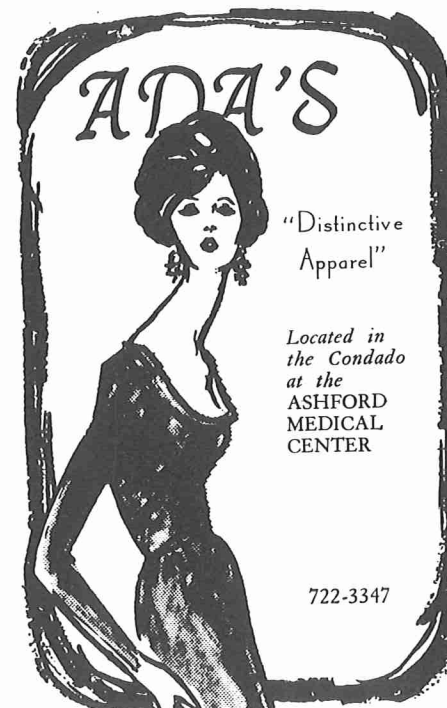

Cortesía

## *GOMEZ HNOS.*

CORTESIA DE



# SERRANO

AVE. MUÑOZ RIVERA Y ELEANOR ROOSEVELT-PDA. 31-HATO REY  
SAN FRANCISCO 202-AL LADO DE LOS MUCHACHOS  
EN EL VIEJO SAN JUAN

*REXACH CONSTRUCTION CO.*

*San Juan, Puerto Rico*

Cortesía

de

un Amigo



Cortesía de

*Furniture Super Marts, Inc.*

San José Shopping Center  
Río Piedras, P.R.

65th. Infantry Shopping Center  
Río Piedras, P.R.

Santa Rosa Shopping Center  
Bayamón, P.R.

**FARMACIA SAN FRANCISCO**

**DEL LCDO. FRANCISCO GARCIA DE QUEVEDO**

Ave. De Diego — Centro Comercial — Urb. San Francisco

Teléfono 766-2410 — Río Piedras, P. R.

PARA EMERGENCIA DE NOCHE:

CALLE GENOVA Nº 1825

COLLEGE PARK — RIO PIEDRAS, P. R.

— AGRADECEMOS VUESTRO PATROCINIO —

RECETAS — PATENTIZADOS — REVISTAS

PERFUMERIA

Cortesía de

*Felipe López Lugo, Sucrs.*

San Sebastián, P.R.



*Compliments*

*of*

*READY MIX CONCRETE INC.*

*Santurce, Puerto Rico*

Cuando vaya de compras

visite a.....



*González Padín Co. Inc.*

San Juan: Frente a la Plaza de Armas

Santurce: Ave. Ponce de León Pda. 20

Más de 80 años vendiendo lo mejor

PLANNED

SAFE

ECONOMIC

ECONOMIC

SECURITY

PLANNING

*Pizá, La Costa Y Co.*

Mutual Funds

Quisqueya 169, Hato Rey, Puerto Rico

*Michelena & Co. Inc.*

Importadores

Maderas Finas de los Trópicos

Plywood de Diversas Clases

Materiales para Ebanisterías

Tel: Maderas - 722-2878

Tienda - 722-3007

Oficina - 724-3416

Cortesía de las

## *Mueblerías Italiana*

Directamente de  
Nuestras Fábricas

a su Hogar.

Ponce

Sucursales en:

Adjuntas y  
Villalba



## *Mueblería*

## *General*

AGENTES GENERAL ELECTRIC

Muebles finos del País y Americanos

Televisores - Radios - Neveras, Etc.  
de Contado y a Plazos

Calidad Por Calidad Nuestros Precios

son Mejores

DE DIEGO 55

RIO PIEDRAS, PUERTO RICO

Tels. 766-8747 y 766-0244

## *B. Fernández*

## *& Hnos. Inc.*

San Juan, Puerto Rico

Distribuidores de:

Kellogg Co. (Corn Flakes)

Pet Milk Co. (Leche Pet)

The Clorox Co. (Clorox)

Geo. A. Hormel & Co.

(Salchichas Hormel)

The Pillsbury Company (Harina Pillsbury)



*Cuando  
piense en  
calzado piense  
en*

## *Lema*

SAN JUAN - Fortaleza Núm. 259  
SANTURCE - Paradas 15½ y 21  
RIO PIEDRAS - Muñoz Rivera 1100  
PONCE - Frente a Plaza de Recreo

*Cortesía de*

## *JOSE FERRARI, INC.*

*Fundada en 1896*

*Aguadilla, Puerto Rico*



Cortesía

de

*Corozal Canning Co.*

Enlatadores

Jugo de Piña "Blue Diamond"

PLANNED ECONOMIC SECURITY

SAFE ECONOMIC PLANNING

*Pizá, La Costa y Co.*

Mutual Funds Quisqueya 169, Hato Rey  
Puerto Rico

Cortesía

de

*Ballester y Hermanos*

San Juan, Puerto Rico



Muchas gracias

al

Colegio Universitario del Sagrado Corazón

y a la

Clase Graduanda

por la oportunidad de hacer las fotos para  
este anuario

*Tec Studio*

Fdez. Juncos esq. Bolivar  
Pda. 24, Santurce

Tel. 723-8343





M  
A  
D  
E  
L  
I  
N  
E  
'S

Dresses  
Sportswear  
Accesories

Open all day  
Parking

Ashford y De Diego  
Santurce

Cortesía

de

*Corozal Canning Co.*

Enlatadores

Jugo de Piña "Blue Diamond"

*-FIN-*



### *Patrocinadores*

- Sr. Rigoberto Oronoz
- Mueblería Fúster, Inc.
- Farmacia Anglade
- Martínez Arias & Co. Inc.
- Héctor Martínez Franco
- Tali Benet
- Yuyo Carrasquillo Inc.
- Ramón A. Sepúlveda
- Coronel Eduardo Andino
- Sr. Rigoberto Oronoz Font
- Luis Roberto Sepúlveda
- Delicatessen de José Abril
- Farmacia New York
- Joyería Emilio Bouret Inc.
- Dr. José R. Goenaga
- Pagán & Iriarte
- Farmacia Baldrich
- Margarita Stawinsky
- Un Amigo
- Otro Amigo
- El Tercer Amigo



# DIRECTORIO

## Facultad

- Baéz, Myrna ..... José Padín 176, Urb. Huyke, Box 37, Hato Rey, P.R.  
Bernardini, M.A. Seijo de ..... El Monte 514, Hato Rey, P.R.  
Betancourt, Ma. Teresa de ..... Fordham 203, University Gardens, Río Piedras, P.R.  
Biascochea, Rosario ..... Condominio Ashford Park No. 5 B, King's Court 4, Santurce, P.R.  
Cabré Aurea ..... Buzón 74, Río Cañas, Caguas, P.R.  
Colón, Carmen Santini de ..... Calle K no. 7, Villa Caparra, Bayamón, P.R.  
Córdova, Loretta P. de ..... Calle Austral 574, Urb. Altamira, Río Piedras, P.R.  
Despiau, Carmen Gloria ..... Calle Luchetti 1220, Santurce, P.R.  
Diago, Noema Caballero de ..... Calle Estado 711, Apt. 3B, Miramar, Santurce, P.R.  
Femández, Teresita ..... Avenida Miramar 555, Apartado 9471, Santurce, P.R.  
Garrido, Miguel ..... Jesús Tizol 300, Santurce, P.R.  
Gelpí, Pilar Vidal de ..... Calle Marginal 19, Villamar, Santurce, P.R.  
La Costa, Carlos E. .... Ashford Ave. 1501, Condado, Santurce, P.R.  
Lamar, Lillie Blake ..... Residencia de la Facultad E7, Univ. de P.R., Río Piedras  
Lázaro, Helena ..... Calle Sagrado Corazón 505, Santurce, P.R.  
López-Pedraz, Rev. P. .... Colegio San Ignacio, Río Piedras, P.R.  
Lozano, Castora ..... Calle 23 Bloque 49 #3, Urb. Santa Rosa, Bayamón, P.R.  
Lucío, Evangelina ..... Calle Washington 20, Condominio Caribe 20, Apt. 3A, Condado,  
Santurce, P.R.  
Muñoz, Magda ..... Condominio Miramar 656, Apt. 2B, Santurce, P.R.  
Rechany, Jorge ..... Castro Viñas 102, Loíza Station, Apdo. 9536, Santurce, P.R.  
Rivera, Nereida Cordero de ..... Zafiro St. 2059, Urb. Bucaré, Río Piedras, P.R.  
Señ, Carmen Isabel Arsuaga de ..... Trinitaria 1925, Urb. Sta. María, Río Piedras  
Sifre, Pedro ..... San Jorge 150, Apdo. 12356, Loíza Station, Santurce  
Toro, Matilde Santini de ..... Calle Florencia F 17, Extensión Villa Caparra, Bayamón  
Viejo, Carmen ..... Martí 800, Apto. 2, Miramar, Santurce, P.R.  
Wolf, Herbert F. .... Víctor López 708, Parada 23, Santurce, P.R.  
Zegri, Alvilda Nido de ..... Calle San Jorge 165, Santurce, P.R.

## Staff

- Benítez, Teresita R. de ..... Calle Tulipán y Playera, Urb. San Fco., Río Piedras  
Bustelo, Sara ..... Calle Canals 305, Parada 20, Santurce, P.R.  
Canals, María ..... Georgetti 1394, Apto. 1, Parada 20, Santurce  
Muñoz, Cristina Cuervo de ..... Calle 11 #1036, Villa Nevárez, Río Piedras  
Prado, Isabel R. de ..... Apto. Pedreira 2 A, Calle Ojeda 1471, Santurce  
Rivera, Consuelo Rucabado de ..... Extensión O'Neill G #4, Roosevelt, P.R.  
Vivoni, Irma ..... Manuel Rodríguez Serra 64, Condado, Santurce, P.R.

## Cuerpo Estudiantil

- Abella, Adela ..... Calle Hipódromo 953, Santurce, P.R.  
Agostini, Lourdes ..... Gertrudis 17, Ocean Park, Santurce, P.R.  
Algarín, Angeles Dolores ..... Calle Dr. Barreras, Apdo. EEE, Juncos, P.R.  
Amieiro, Dinah ..... Apdo. 713, Aguadilla, P.R.  
Anduze, Rosa Inés ..... Calle Arrigoitia 524, Extensión Roosevelt, Apdo. 457  
Angelet, Ana Luisa ..... Austral 611, Urb. Altamira, Caparra Heights  
Aponte, Rosa Lucía ..... Ave. Antonio R. Barceló, Apdo. 453, Cayey, P.R.  
Arias, María de los Angeles ..... Calle Llorens 714, Santurce, P.R.  
Arill, Magali ..... Calle Luna 1, Apdo. 25, Las Piedras, P.R.  
Arrabal, Marly ..... Amapola 4, Urb. Hyde Park, Río Piedras, P.R.  
Arrillaga, Adelaida ..... Caribe 459, Apdo. 5, Floral Park, Hato Rey, P.R.  
Artigas, Elsa Rosa ..... Rossy 214, Urb. Baldrich, Hato Rey, P.R.  
Avilés, M. de las Mercedes ..... Calle Sta. Inés 1681, Urb. Altamesa, Río Piedras, P.R.  
Bacardí, Yolanda ..... Matienzo Cintrón 63, Floral Park, Hato Rey, P.R.  
Barreras, Thelma ..... Calle Loíza 1853, Apto. 3, Santurce, P.R.  
Batista, Concepción ..... Calle Estado 711, Apto. 2 C, Miramar, Santurce, P.R.  
Battle, María A. .... Torrealta Apto. 704, Calle Méjico, Esq. Uruguay, Hato Rey  
Bayouth, Dianne ..... Calle Las Flores 65, Ensanche Martínez, Mayaguez, P.R.  
Benet, Tali de los Angeles ..... Km. 50.9, R. 275, Cayey, P.R.  
Betancourt, Ana Rita ..... Caoba 22, Punta Las Marías, Santurce  
Bittman, Sara ..... De Diego 106, Río Piedras, P.R.  
Blasini, Loranda Gimenez de ..... Hernández 717, Miramar, Santurce, P.R.  
Borrás, M. Teresa ..... General del Valle 2206, Park Boulevard, Santurce, P.R.  
Bothwell, Magda y M. Mercedes ... Apdo. 3124, San Juan, P.R.  
Bou, Carmen Laura ..... L A 13, Garden Hills, Bayamón, P.R.  
Bunker, Ruth ..... Calle Muñoz Rivera 50, Apdo. 655, Caguas, P.R.  
Busquets, C. Lilliana ..... Calle Abolición 569, Urb. Baldrich, Hato Rey, P.R.  
Cadilla, Ana María ..... Oficina de Fuentes Fluviales, Aibonito, P.R.  
Calaf, Helen ..... Central Monserrate, Apdo. 445, Manatí, P.R.  
Calderón, Elisa ..... Carretera Cupey Alto Km. 2, Río Piedras, P.R.  
Camayd, Mayda ..... Condominio El Monte 436, Río Piedras, P.R.  
Carlo, Frances ..... Calle Mallorca 101, Hato Rey, P.R.  
Carrasquillo, Carmen Dolly ..... Colonia Josefa, Apdo. 242, Guayama, P.R.  
Carrera, Ana María ..... 65 Infantería km. 45, Salida para Fajardo, Fajardo, P.R.  
Carreras, Carmen Milagros ..... Calle María Llovet 510, Hato Rey, P.R.  
Carretero, Carmen M. .... Jaén 626, Urb. Valencia, Río Piedras, P.R.  
Carrión, Marilyn ..... Papinelli St., Condado, Santurce, P.R.  
Castrillo, Virginia ..... Ave. Fernández Juncos 621, Santurce, P.R.  
Castro, Milma ..... Calle San Jorge 163, Santurce, P.R.  
Cerra, Zilma ..... Calle Dr. Vidal, Apdo. 126, Humacao, P.R.  
Colón, Elaine ..... Dr. Stahl St. 201, Urb. Baldrich, Hato Rey, P.R.  
Colón, Maritza ..... Calle 25, C 17, Urb. Forest Hills, Apdo. 9041, Bayamón, P.R.  
Colón, Sonia Milagros ..... Ave. Fernández Juncos 901, Santurce, P.R.  
Collazo, Norma Rosa ..... Sagrado Corazón 2003, Santurce, P.R.  
Cordero, Ma. Verónica ..... Calle Orinoco, Quinta Taturó, Las Mercedes, Caracas,  
Venezuela

Córdova, Mapy y Wilda ..... Cerro Las Mesas, Km. 4.3, Mayaguez, P.R.  
 Corrada del Río, Josefa ..... Apartado 341, Morovis, P.R.  
 Corrada, Syra María ..... Carr. Insular 149, Km 12.3, Apdo. 50, Ciales, P.R.  
 Crespo, Sara María ..... Manuel Pérez Avilés 315, Arecibo, P.R.  
 Dávila, Carmen Ana ..... Buzón 840, Patillas  
 De Castro, Teresita ..... Zona M-251, Villa Caparra, Bayamón  
 Del Rivero, Teresita ..... Colomer 128, Pda. 16 1/2, Santurce, P.R.  
 Díaz, Aida Esther ..... Arroyo Hondo, República Dominicana  
 Díaz, Elenita ..... Urb. Paradís B 3, Apdo. 753, Caguas, P.R.  
 Diez, Ada Josefina ..... Calle B 8, Villa Caparra, Bayamón, P.R.  
 Doran, Mary Jo ..... Calle Loíza 2475, R.F.D. 1 A, Santurce, P.R.  
 Durán, Milagros ..... Calle Millonarios 29, Ensanche Martínez, Mayaguez, P.R.  
 Durand, Rosa Ana ..... Lilas G - 4, Urb. San Francisco, Río Piedras, P.R.  
 Echeandía, Milagrosa ..... Apdo. 524, San Sebastián, P.R.  
 Echeandía, Georgina ..... Apdo. 524, San Sebastián, P.R.  
 Escudero, María Elisa ..... Piccioni 112, Condado, Santurce, P.R.  
 Esteva, Gloria María ..... Carretera Utuado, Km. 76.2, Apdo. 246, Arecibo, P.R.  
 Esteve, Ma. Josefa ..... Apartado 2912, San Juan, P.R.  
 Esteves, Ana Sofía ..... Villa Lydia, Apdo. 77, Aguadilla, P.R.  
 Fernández, Barbara Ann ..... Calle Ferrara 1171, Villa Capri, Río Piedras, P.R.  
 Fernández de Castro, Cecile ..... Borinquen Towers 203, Caparra Heights, Roosevelt, P.R.  
 Fernández del Valle, Ileana ..... Sorbona 205, University Gardens, Río Piedras  
 Fernández, Marirrosal ..... 11 de Agosto 57, Oeste, Mayaguez, P.R.  
 Ferrer, Ida ..... Sorbona 195, University Gardens, Río Piedras, P.R.  
 Fernández, Rafaela ..... Calle Loíza 1604, Santurce, P.R.  
 Fernández, Rosa María ..... Calle España 2052, Ocean Park, Santurce, P.R.  
 Fernández Silva, Olga ..... Barbé 505, Santurce, P.R.  
 Ferraiuoli, Rosa Mercedes ..... Ashford 1060, Condado Santurce, P.R.  
 Ferrari, Ma. de Lourdes ..... Apartado G, Aguadilla, P.R.  
 Fidalgo, Belén ..... Calle Italia 2004, Ocean Park, Santurce, P.R.  
 Franceschini, Ana María ..... Calle Palos Grandes 7, Garden Hills, Bayamón, P.R.  
 Freiría, Margarita María ..... Suchville 7, Bayamón, P.R.  
 Fuertes, Carmen Ana e Isabel ..... Bay View, Apdo. 186, Cataño, P.R.  
 Fuertes, Mei-Ling ..... Abolición 589, Urb. Baldrich, Hato Rey, P.R.  
 Fuertes, Rosa Elena ..... Estado 711, Apto. 1 C, Miramar, Santurce, P.R.  
 García, Carmen Eva ..... Duke Street 1004, University Gardens, Río Piedras  
 García de Quevedo, Ana J. ..... Genova 1825, Urb. College Park, Río Piedras, P.R.  
 García, Elsa ..... Magdalena 1361, Santurce, P.R.  
 García, María Mercedes ..... Bahía 63, Cataño, P.R.  
 García, Norma ..... Calle Doce 383, Extensión San Agustín, Río Piedras  
 Gaztambide, Ma. de Lourdes ..... Urb. Caribe, Carretera Caguas, Río Piedras, P.R.  
 Geigel, Aida María ..... Apdo. 4046, San Juan, P.R.  
 Girón, Eileen ..... Wilson 14, Ponce, P.R.  
 Goenaga, Lucila ..... Km. 0.5 Carr. Trujillo Alto, Sábana Llana, Río Piedras  
 Gómez, Annie, Merce y Nanín ..... Manuel Pérez Avilés 353, Apdo. 477, Arecibo, P.R.  
 González, Estelita ..... Luchetti 1216, Condado, Santurce, P.R.  
 González, Flora María ..... Dr. Veve 39, Apdo 133, Bayamón, P.R.  
 Henriquez, Diana ..... Ave. Central Esq. Calle 26, Ensanche Bella Vista,  
 República Dominicana  
 Hernández, Carmen Dolores ..... Ojeda 65, Condado, Santurce, P.R.  
 Hernández, Mardi ..... Cuesta Vieja, Apdo. 25, Aguadilla, P.R.  
 Highley, Iris ..... Caoba 12, Punta Las Marías, Santurce, P.R.  
 Iñigo, Laura ..... McKinley 18, Mayaguez, P.R.  
 Irizarry, Georgina ..... Falansterio A - 4, Parada 6 1/2, San Juan, P.R.  
 Kendziora, April ..... 1321 East 20th St., Eve, Pa. - 16503

León, Diana ..... Estado 652, Miramar, Santurce, P.R.  
 López, Beverly Josefina ..... Máximo Gómez 589, Urb. Baldrich, Hato Rey, P.R.  
 López Negrón, Diana ..... Villa Lydia, Apdo. 178, Aguadilla, P.R.  
 Lugo, Carmen Angélica ..... Amapolas 4, Hyde Park, Apdo, 954, Río Piedras, P.R.  
 Llanos, Ma. del Carmen ..... Esteban González 861, Río Piedras, P.R.  
 Llorens, Carmen M. ..... Calle Luis Venegas 4, Apdo. 103, Guayama, P.R.  
 Marqués, Brunilda ..... Carr. Lares, Km. 2.3, Apdo. 1026, Arecibo, P.R.  
 Martorell, Lilliana ..... Calle 2 B 53, Extensión Villamar, Santurce, P.R.  
 Marrero, Vilma ..... Calle Palmer 21, Apdo. 474, Guayama, P.R.  
 Mazzei, Sioli María ..... Tovar, Estado de Mérida, Venezuela  
 Méndez, Luz María ..... Apdo. #31, Camuy, P.R.  
 Mestre, Sylvia ..... Calle Aponte, #102, Apto. 2, Santurce, P.R.  
 Milán, Ma. de los Angeles ..... Km. 1.8, Carr. Isla Verde, Santurce, P.R.  
 Miranda, Emma ..... Unión 659, Miramar, San Juan, P.R.  
 Mongil, Carmen Patricia ..... R.F.D. 2, Apdo. 50 A, Río Piedras, P.R.  
 Monserrate, Ma. de Lourdes ..... Calle España 1955, Ocean Park, Santurce, P.R.  
 Monserrate, María Luisa ..... Julián Blanco 13, Apdo. 935, Río Piedras, P.R.  
 Montalvo, Olga ..... Placid Court 64, Condado, Santurce, P.R.  
 Mora, Ma. del Rosario ..... Sta. Isidra 222, Apdo. 636, Fajardo, P.R.  
 Morales, Ana Awilda ..... Calle Riera 555, Santurce, P.R.  
 Morales, Carmen Coral ..... San Jorge 259, Santurce, P.R.  
 Morell, Rosario Magdalena ..... Dr. Salas 163, Apdo. 167, Arecibo, P.R.  
 Moscoso, Carmen Ma. ..... Vigía 40, Apdo. 1989, Ponce, P.R.  
 Muñecas, Ma. de las Nieves ..... Georgetown 304, University Gardens, Río Piedras, P.R.  
 Muñoz, Ma. Margarita ..... Ave. Ashford 1506, Condado, Santurce, P.R.  
 Murillo, Mary Lynne ..... Calle Venus 89, Atlantic View, Isla Verde, P.R.  
 Navarrete, Margarita ..... Park Boulevard 2214, Santurce, P.R.  
 Negrón, Olga Josefina ..... Howard 265, University Gardens, Río Piedras, P.R.  
 Nieves, Lourdes Josefina ..... Fernando I 412, Hato Rey, P.R.  
 O'Connell, Mary Jane ..... Calle Vesta 754, Urb. Dos Pinos, Río Piedras, P.R.  
 Oliver, Catalina ..... Calle Pacheco, Apdo. 25, Yauco, P.R.  
 Oliver, Frances Lucía ..... Ave. San Luis 750, Apdo. 714, Arecibo, P.R.  
 Oliver, Rosa Adela ..... Apdo. 36, Hatillo, P.R.  
 Ordoño, Ma. Isabel ..... Rosales 555, Santurce, P.R.  
 Ortiz, Elisa ..... Carr. #20, Km. 110, Apdo. 72, Guaynabo, P.R.  
 Ortiz, Josefina ..... Alcalá 1831, Urb. College Park, Río Piedras, P.R.  
 Pastor, Margarita ..... Calle I 18, Urb. San Ignacio, Río Piedras, P.R.  
 Peñagaricano, Dora Teresita ..... Apartado 184, San Juan, P.R.  
 Pérez, Marta Yvonne ..... Calle Roma C 11, Villa Caparra, Bayamón, P.R.  
 Pérez, Samirita ..... Calle Independencia 566, Urb. Baldrich, Hato Rey, P.R.  
 Pietri, Enilda ..... Mattei Lluberías 11, Apdo. 42, Yauco, P.R.  
 Pinkler, Rosie ..... Calle Ojeda 1466, Santurce, P.R.  
 Platt, Carolyn ..... Roosevelt Roads, Apdo. 15, Roosevelt Roads, P.R.  
 Pujol, Pilar María ..... Calle Chile, Esq. Mallorca, Floral Park, Hato Rey, P.R.  
 Quidgley, Laura ..... Rampa del Almirante 59, Urb. Sta. Teresita, Santurce  
 Quintero, Carmen Luisa ..... Carr. Militar 2, Km. 8.9, Apdo. 878, Bayamón, P.R.  
 Ramírez, Milagros Josefina ..... Cerro Las Mesas, Km. 4.8, Apdo. 991, Mayaguez, P.R.  
 Ramírez de Arellano, Josefina ..... Cerro Las Mesas, Km. 2.3, Apdo. 666, Mayaguez, P.R.  
 Ramírez de Arellano, Teresita ..... Condominio Lagomar, Calle Waymouth, Miramar, Santurce  
 Rebollo, Diana ..... Florencia 22, Ext. Villa Caparra, Guaynabo  
 Rexach, Diana Teresa ..... Forte 19, Punta Las Marías, Santurce  
 Rexach, Ma. del Carmen ..... GA-23 Ramírez de Arellano, Urb. Garden Hills, Guaynabo  
 Reyes, Nadja ..... Cordero 60, Santurce, P.R.  
 Rieckehoff, Angelita ..... Orquidea 35, Urb. Sta. María, Río Piedras, P.R.  
 Rivera, Marialicia ..... Ave. González 1052, Urb. Sta. Rita, Río Piedras, P.R.





